

BOLETIN

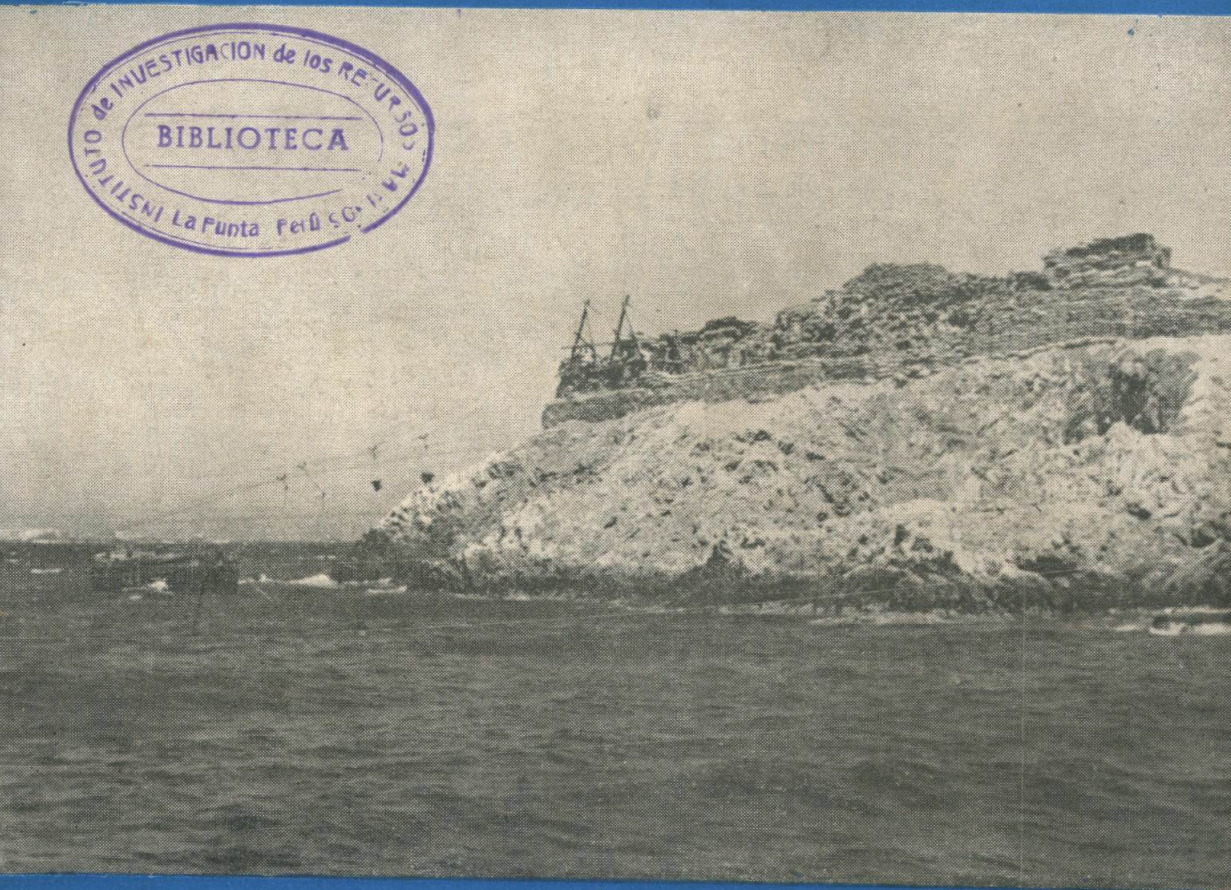

de
la

Compañía Administradora del Guano

BOLETIN

de la Compañía
Administradora
DEL GUANO

DIRECTOR:

Ing. Jefe General del Departamento Técnico

COMITE DE REDACCION:

Personal de Ingenieros del Departamento Técnico

VOLUMEN XXXV

MARZO 1959

Nº 3

SUMARIO

PORTADA:

Una Cabria.— Sistema general de embarque del guano en las islas.

Foto: Ingº J. Castañeda L.

AGRICULTURA GENERAL:

Los Diversos modos de expresión de los resultados de los análisis químicos de abonos y de vegetales.

Por R. Desveaux (FERTILITE, Nº 4, Avril, 1958)

Influencia de diferentes grados de fertilidad sobre la cosecha y la longevidad de la alfalfa y sobre su composición química.

Por J. L. Gerwing y G. H. Ahlgren. (Revista de la Potasa, Sec. 7 — Diciembre, 1958).

La Marchitez ó Wilt del ají en el Perú.

Por la Ingº Consuelo Bazán de Segura, de la Est. Exp. Agr. de La Molina (Bol. Trim. PCEA, Vol. VII, Nº 1, Enero-Marzo, 1958).

Trascendencia del Guano de Islas en la agricultura y economía del Perú.

Por el Ingº José Calzada Benza.

Promedio de Observaciones Metereológicas en el Litoral Peruano — Cuarto Trimestre de 1958.

Este BOLETIN se publica MENSUALMENTE.

Su objeto principal es DIFUNDIR Y VULGARIZAR LOS PRINCIPIOS QUE DEBEN REGIR EN EL MEJOR CONOCIMIENTO DEL SUELO así como el ABONAMIENTO REQUERIDO y todo lo que sea de interés para el agricultor del país.

Su distribución es GRATUITA entre todos los AGRICULTORES — Teléfono 72510 — Zárate 455 — Casilla 2147, LIMA.

Promedios de observacion

4o. Trimes

OBSERVATORIO	Presión atmosférica			Temperatura			Temp.	Humeda	
	1,000	...	mbs.	Aire °C.			Mar		
	Max.	Min.	Med.	Max.	Min.	Med.	Med.	Max.	
LOBOS DE AFUERA 06c 56' S. 80° 46" W 35 mts. s.n.m.	14.1	11.2	12.7	19.7	16.5	18.1	17.4	96	84
Is. GUANAPE NORTE 08° 32" S. 78° 53" W 30 mts. s.n.m.	x	x	x	21.9	16.0	18.9	16.2	95	77
CHIMBOTE 09° 05" S. 78° 35" W. 4 mts. s.n.m.	14.3	11.8	13.0	21.0	16.2	18.6	21.4	90	76
Pta. CULEBRAS 09° 57" S. 78° 14' W. 15 mts. s.n.m.	14.6	11.4	13.0	20.0	15.4	17.7	15.0	94	75
Is. DON MARTIN 11° 02" S. 77° 39" W. 4 mts. s.n.m.	12.6	10.0	11.3	21.1	15.6	18.4	15.7	93	75
Is. CHINCHA NORTE 18° 39" S. 76° 25" W. 15 mts. s.n.m.	x	x	x	22.1	16.3	19.2	14.4	93	62
LA PUNTILLA 13° 50" S. 76° 15" W. 4 mts. s.n.m.	13.8	10.8	12.3	24.1	15.7	19.9	21.6	94	61
Pta. SAN JUAN 15° 20" S. 75° 09" W. 30 mts. s.n.m.	x	x	x	20.2	16.0	18.1	15.2	91	63
Pta. ATICO 16° 14" S. 73° 42' W. 25 mts. s.n.m.	x	x	x	22.6	16.8	19.7	x	82	60
Pta. ISLAY 17° 61' S. 72° 07' W. 35 mts. s.n.m.	x	x	x	19.3	16.0	17.6	16.4	88	63
Pta. COLES 17° 41' S. 71° 23' W. 23 mts. s.n.m.	x	x	x	22.1	17.6	19.8	16.0	92	60

NOTA: x = Sin Datos.

tereológicas en el litoral peruano

958

Punto	Lluvia Total mm.	Evapo- ración mm. Med.	Horas de sol		Nubo- sidad déc. Med.	Nub. de 5 Km. Total	Vientos Prevalcientes y fuerza media	
			Total				Direc.	Fuerza
x	0.0	1.3	225 h. 00 m.		6	0	x	x
16.7	0.3	1.1	145 h. 33 m.		6	0	S.	15.1
16.0	5.8	1.2	253 h. 47 m.		6	0	SW.	9.5
15.3	3.0	x	227 h. 00 m.		5	9	SSE.	18.2
16.4	2.5	x	156 h. 09 m.		7	7	SW.	7.0
15.7	0.0	1.0	150 h. 50 m.		5	6	S.	13.8
16.2	0.0	1.5	218 h. 47 m.		4	26	SSW.	12.7
14.6	0.0	x	183 h. 00 m.		4	0	S.	13.0
15.2	0.0	x	x	x	4	0	x	x
15.8	1.9	1.4	126 h. 40 m.		7	0	SE.	9.6
15.5	0.0	x	195 h. 53 m.		6	0	SE.	11.9