



BOLETIN



DE LA
COMPANIA ADMINISTRADORA
DEL GUANO



BOLETIN DE LA COMPAÑIA ADMINISTRADORA DEL GUANO.

VOLUMEN III. No. 1.

ENERO 1927.

Sumario

ABONOS.

El "pasma" del algodón en el valle de Ica Pág. 3

COSECHAS Y MERCADOS.

✓ La influencia de Cuba sobre el precio del azúcar, POR THEO H. PRICE. „ 13
La campaña para la reducción del acreaje de algodón en Estados Unidos POR C. B. PARRISH. „ 17

INFORMACIONES.

Experiencias con fertilizantes en las legumbres „ 23
El valor de la rotación de las cosechas en relación con la productividad del suelo „ 25
Acción y provecho del abonamiento nitrogenado sobre diferentes cosechas „ 27
Experimentos con yeso „ 28
Influencia de los abonos potásicos sobre el desarrollo y composición química de diferentes plantas cultivadas „ 28
Experiencias del cultivo de alfalfa en Virginia (E.E. U.U.) . . „ 29
El consumo de abonos para la fertilización del algodón en los E.E. U.U. el año 1926 „ 31

LEYES Y RESOLUCIONES „ 33

COMPAÑIA ADMINISTRADORA DEL GUANO.

Balance al 30 de Noviembre de 1926 „ 35

Este BOLETIN es publicado MENSUALMENTE por la COMPAÑIA ADMINISTRADORA DEL GUANO.

Su objeto principal es DIFUNDIR Y VULGARIZAR LOS PRINCIPIOS QUE DEBEN REGIR EL ABONAMIENTO de los suelos.

Su distribución es GRATUITA entre TODOS LOS AGRICULTORES DEL PAIS.

Por el carácter GRATUITO de su distribución y el hecho de ser LEIDO por la MAYORIA DE LOS AGRICULTORES DEL PAIS, ofrece condiciones excepcionales para la PROPAGANDA COMERCIAL por medio de AVISOS publicados en él.

Las personas que se interesen en recibir este BOLETIN o deseen obtener informaciones sobre PUBLICIDAD en él, deben dirigirse a su ADMINISTRADOR, al TELEFONO No. 1192 o al APARTADO No. 809, LIMA, PERU.

COSECHAS Y MERCADOS

La influencia de Cuba sobre el precio del azúcar.

POR THEO. H. PRICE.

EL anuncio de que el presidente Machado limitará la cosecha cubana de 1927 a 4.500,000 de toneladas es, desde luego, el tema que hoy, se discute en el mercado azucarero.

Las opiniones sobre su conveniencia comercial, su oportunidad, su carácter económico y su efecto sobre el precio difieren mucho; y estamos seguros de oír mucho de los protagonistas de los aspectos académicos de la reducción arbitraria de la cosecha, así como de aquellos que antagonizan lo que llaman intervención sobre la sagrada ley de la oferta y la demanda.

Pero, el asunto en que está más interesado el mercado es cómo la limitación ordenada afectará los precios durante los cuatro meses que terminan el 31 de Marzo, fecha en la cual Cuba tendrá que colocar por lo menos 3.000,000 de toneladas, cualquiera que sea la dimensión de la cosecha.

Una respuesta dogmática a esta pregunta no tendría derecho a ser tomada en muy

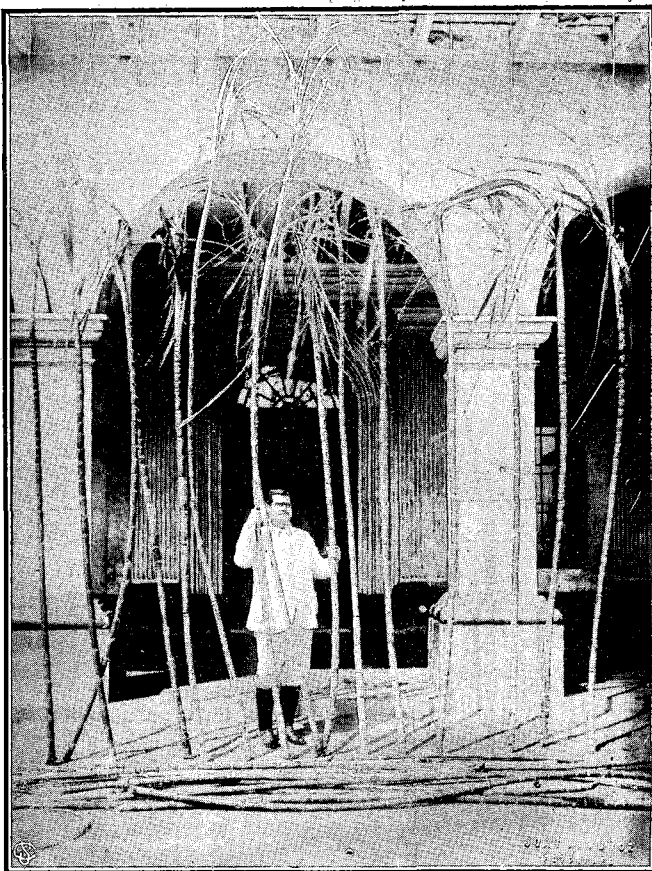

Algunos ejemplares de tallos de la variedad de caña No 7 cultivados en la Negociación Agrícola "Roma".

Averigüe si sus tierras tienen la cantidad necesaria de potasa. Si no la tienen, adicione al guano SALES POTASICAS.

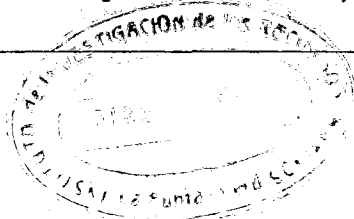

grande consideración, pues la acción del mercado dependerá, en gran parte, de la exactitud con que la situación estadística sea expuesta y apreciada.

Tomando el abastecimiento en conjunto, un avance moderado parecería ser indicado por las estimaciones corrientes que avalúan la cosecha mundial en cerca de 1.000,000 de toneladas menos que la producción del último año, de 24.366,442 toneladas.

Pero, los que algo saben del asunto convendrán en que las estadísticas mundiales pueden, a menudo, extraviar el criterio, debido a que la distribución del abastecimiento está muy enmarañada por los impuestos, que, casi todos los gobiernos han creado sobre el azúcar importado. Un resultado de esto es que Cuba, Java y Santo Domingo son casi los únicos países que pueden exportar azúcar en cantidad

porque son los únicos lugares en los cuales el costo de producción es lo suficientemente bajo para soportar la tarifa de venta, contra la cual deben luchar los productores exportadores. Así, el azúcar exportado de Puerto Rico, Hawai y Filipinas no puede ser descrito como parte de la exportación mundial porque entra libre en los Estados Unidos y no podría ir a otro lugar sin pagar un impuesto elevado.

Igual cosa sucede con el azúcar embarcado en las posesiones británicas de ultramar a Inglaterra, así como aquella embarcada de las colonias francesas a Francia y de la isla de Mozambique al Portugal.

Todos esos países impiden que el azúcar producido bajo su pabellón vaya a otra parte admitiéndolo en la metrópoli bajo una tarifa preferencial o libre de derechos.

COMPañIA A. F. OECHSLE, S. A.

LIMA.

ALMACENES AL POR MAYOR.

Bodegones 319 al 337 — Judíos 218 al 220

Mercería — Pasamanería

Perfumería

Artículos de escritorio

Ferretería

Géneros de lana y algodón

Casimires de lana

Camisetas — Medias — Pañuelos

Ropa hecha. — Overalls

DROGAS Y MEDICINAS — JUGUETES.

GRANDES ALMACENES DE ARTICULOS DE MODA
PARA SEÑORAS Y CABALLEROS.

Esquina Portal de Botoneros y Pasaje Olaya.

TALLERES DE MODAS. — CONFECCIONES.

Casilla de Correo No. 468 — Dirección telegráfica: Oechsle, Lima.

Procure Ud. que el guano aplicado sea utilizado, en lo posible, por la planta cultivada. Reduzca al minimum las pérdidas en el aire, el agua de irrigación y las malezas.

Es cierto que los países de Europa productores de beterraga—Checoslovaquia, Polonia, Holanda, Bélgica y Alemania—exportan un poco de azúcar por sus fronteras; pero, como la producción conjunta no excede en mucho al consumo colectivo,

sus exportaciones marítimas son, comparativamente, pequeñas.

Para hacer más claro lo anteriormente expuesto, se ha preparado el cuadro siguiente:

EXPORTACIÓN MUNDIAL DE AZÚCAR BRUTA, EN 12 MESES, TERMINADOS EL 31 DE AGOSTO DE 1926.

(No están incluidas las exportaciones intercontinentales ni con los países limítrofes).

PAISES.	Exportación neta. (Toneladas inglesas valor bruto).	Por ciento del total.
Cuba	4.735.000.	60.3.
Java	2.088.000.	26.6.
Santo Domingo y Haití	339.000.	4.3.
Checoslovaquia	640.000. (a)	8.1.
Polonia		
Holanda		
Bélgica		
Alemania		
Filipinas	53.000. (b)	0.7.
Total	7.855.000.	100.0.

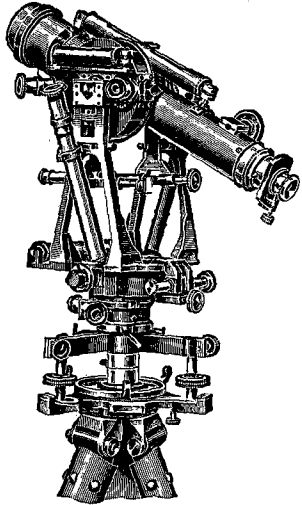

“LA FILOTECNICA”

ING. A. SALMOIRAGHI S. A.
MILANO.

Instrumentos de topografía de toda clase. Compases de precisión para ingenieros. Acabamos de recibir un nuevo lote de taquímetros pequeños modelo 136.

AGENTE EXCLUSIVO:

Flavio Gerbolini — Calle Coca 493.
Casilla Correo No. 68 — LIMA.

Si tiene Ud. dudas sobre las cantidades de abono que debe emplear y la forma de hacerlo, consulte a nuestra Sección Técnica, que le informará gratuitamente.

Exportaciones intercontinentales y entre países limítrofes no incluidos en el cuadro anterior.

PAISES.	Exportación neta. (Toneladas inglesas valor bruto).	DESTINO.
Checoslovaquia, Polonia, Holanda, Alemania y Bélgica }	1.501.000	Principalmente a los países del Continente europeo y a Hamburgo para reembarque.
Mauricio	231.000	Principalmente a la Gran Bretaña.
Natal	64.000	Principalmente, a la Gran Bretaña.
Hawai y Puerto Rico	1.144.000	Toda, prácticamente, a Estados Unidos.
Filipinas	346.000	Toda, prácticamente, a Estados Unidos.
Australia	190.000	Principalmente, a la Gran Bretaña.
Indias Occidentales inglesas	190.000	Principalmente, a la Gran Bretaña y Canadá.
Indias Occidentales francesas	75.000	Principalmente, a Francia.
Reunión	51.000	Principalmente, a Francia.
Mozambique	65.000	Principalmente, a Portugal.
Total	3.657.000	
<i>Gran total de exportaciones mundiales</i>	<i>11.512.000</i>	

a) *Exportación al Reino Unido, Suecia y Finlandia.*

b) *Exportaciones a China y Hong Kong.*

Se verá por estas cifras que la cosecha cubana del último año representó más del 60 por ciento de las 7.855.000 toneladas que son disponibles para la exportación con destino que no está predeterminado por derechos preferenciales o la ausencia de cualquier otro derecho. En otras palabras, la cosecha cubana es el factor preponderante en la ecuación de precios y como la mayor parte de la producción de Java es consumida en Oriente, Cuba es,

casi, el único país en que Europa y el hemisferio occidental pueden obtener el azúcar que necesitan cuando está agotada la existencia que se halla bajo su propio control.

Del análisis a la luz de estas cifras, resulta que Cuba tiene la balanza del poder en el mercado mundial y que, aún, una reducción pequeña en su cosecha puede tener un efecto muy profundo sobre el nivel general del precio.



Sin abonamiento no hay prosperidad agrícola.