



ISSN 0378 - 7702

INSTITUTO DEL MAR DEL PERU

# INFORME

N° 140

Diciembre, 1998

Estadísticas de los desembarques  
de la pesquería marina peruana  
1996- 1997





**CONSEJO DIRECTIVO DEL IMARPE**

*Vicealmirante (r) LUIS GIAMPIETRI ROJAS*  
PRESIDENTE

*Doctor JUAN ALBERTO ARRUS ROKOVICH*  
VICEPRESIDENTE

*Economista GODOFREDO CAÑOTE SANTAMARINA*  
DIRECTOR EJECUTIVO

*Doctor LUIS ALFREDO ICOCHEA SALAS*  
DIRECTOR

*Contralmirante RAFAEL CALIZAYA CRESPI*  
DIRECTOR

*Vicealmirante (r) RAUL SANCHEZ SOTOMAYOR*  
DIRECTOR

*Economista GONZALO LOAYZA DEVESCOVI*  
DIRECTOR



ISSN 0378 - 7702

INSTITUTO DEL MAR DEL PERU

# INFORME

Nº 140

Diciembre, 1998

**Estadísticas de los desembarques  
de la pesquería marina peruana  
1996- 1997**

**Callao, Perú**

**Asesora científica**

*Dra. Norma Chirichigno Fonseca*

**Editor científico**

*Dr. Pedro G. Aguilar Fernández*

© 1998. Instituto del Mar del Perú

*Esquina Gamarra y General Valle*

*Apartado Postal 22*

*Callao, PERU*

*Teléfono 429.7630 / 420.2000*

*Fax (511) 465 6023*

*E-mail:imarpe+@imarpe.gob.pe*

*Hecho el depósito de ley.*

*Reservados todos los derechos de reproducción total  
o parcial, la fotomecánica y los de traducción.*

*ISSN: 0378-7702 (International Center for the Registration of Serials, Paris).*

*Impresión: VISUAL SERVICE SRL.*

*José de la Torre Ugarte 433 - Lince.*

*Teléfono 442.4423*

*Tiraje: 600 ejemplares.*

*Portada: Captura de diversidad ictica demersal (5 especies). Crucero 9806-07 BIC José Olaya Balandra.*

*Foto carátula: Bióloga Flor Fernández Ramírez.*

---

La información estadística, los mapas, figuras, términos y designaciones empleadas en la presentación de este documento son referenciales, no tienen valor oficial y son de completa responsabilidad de cada autor.

# ESTADÍSTICAS DE LOS DESEMBARQUES DE LA PESQUERÍA MARINA PERUANA 1996 - 1997 INFORME N° 140

*Manuel Flores, Segundo Vera, Raúl Marcelo y Erika Chirinos*

---

## CONTENIDO

1. Presentación .....	7
2. Fuentes de información, materiales y métodos .....	9
2.1 Fuentes de información y materiales .....	9
2.2 Metodología .....	9
3. Precisiones y comentarios .....	10
3.1 Precisiones .....	10
3.2 Comentarios .....	11
4. Relación de las principales especies pesqueras comerciales consideradas en los cuadros .....	11
5. Relación complementaria de las principales especies pesqueras comerciales consideradas en los cuadros (Especies incluidas en un mismo nombre comercial) .....	13
6. Relación de los nombres científicos y comunes de otros grupos: cetáceos, lobos marinos y aves guaneras .....	15
7. Lugares de desembarque de la pesquería marina peruana 1996 - 1997 .....	16
8. Bibliografía referencial utilizada para determinar las principales especies consideradas en los cuadros .....	18
9. Especies por meses 1996 (Cuadro 01) .....	23
10. Lugares (puertos) por meses 1996 (Cuadro 02) .....	25
11. Especies por lugares (puertos) 1996 (Cuadros 03-01 al 03-07) .....	27
12. Gráficos 1996 .....	41
9. Especies por meses 1997 (Cuadro 01) .....	45
10. Lugares (puertos) por meses 1997 (Cuadro 02) .....	47
11. Especies por lugares (puertos) 1997 (Cuadros 03-01 al 03-07) .....	49
12. Gráficos 1997 .....	63

---



## 1. PRESENTACION

*El Instituto del Mar del Perú - IMARPE, de conformidad con su ley orgánica vigente, estatutos y reglamento, tiene entre sus funciones la difusión de los resultados de sus trabajos; y en lo que respecta a la estadística pesquera, las ha editado desde su creación en 1964.*

*Cabe destacar que en la etapa inicial publicó información estadística de la pesquería marina: primero en la serie de Informes Especiales del IMARPE N°s. 3, 9 y 12 referente a los años 1964, 1965 y luego en la serie de INFORMES del IMARPE en los N°s. 19, 26, 30 y 32, publicó La Pesquería Marina Peruana durante 1966, 1967, 1968 y 1969, respectivamente.*

*En consideración a ello, desde 1993, retomó el empeño de acopiar, procesar y publicar estadísticas de los desembarques de la pesquería marina, tanto actual como retrospectiva.*

*En tal sentido, en esta última etapa se han publicado los siguientes documentos:*

*INFORME N°105.- Estadísticas de los desembarques de la pesquería marina peruana 1983 - 1992.*

*INFORME N°118.- Estadísticas de los desembarques de la pesquería marina peruana 1992 - 1993 - 1994.*

*INFORME N°129.- Estadísticas de los desembarques de la pesquería marina peruana 1995 - 1996.*

*INFORME N°131.- Informe Estadístico Anual de los recursos hidrobiológicos de la pesca artesanal por especies, artes, caletas y meses durante 1996.*

*INFORME N°132.- Informe Estadístico Anual de los recursos hidrobiológicos de la pesca artesanal por especies, artes, caletas y meses durante 1997.*

*INFORME N°134.- Estadísticas de los desembarques de la pesquería marina peruana 1970 - 1982.*

*INFORME N° 139.- Informe estadístico de los recursos hidrobiológicos de la pesca artesanal por especies, artes, caletas y meses durante el primer semestre de 1998.*

*La presente publicación, que cubre los años 1996 - 1997 es un esfuerzo de continuar la serie de informaciones reportadas; y su apropiado procesamiento en los tres formatos estandarizados y de probada utilidad: especies por puertos, especies por meses y puertos por meses, permiten su integración e interrelación especialmente en trabajos de modelaje al considerar como variables a los recursos pesqueros y a sus pesquerías y al lograr su interrelación con las condiciones del medio marino y su variabilidad, muy especialmente con los fenómenos "El Niño", de naturaleza recurrente.*

*Con el presente trabajo se logra cubrir el periodo 1970 - 1997, con lo cual el IMARPE entrega al país información pesquera integrada de los últimos 28 años. El esfuerzo futuro o próximo está dirigido al periodo 1964 - 1969 y finalmente al periodo 1950 - 1963.*

*Deseamos dejar constancia de nuestro reconocimiento a las principales fuentes de información consideradas, Asimismo, al personal de la Oficina de Estadística e Informática del IMARPE y a los amigos y colegas, tanto del país como del exterior, que nos han alentado con sus comentarios y sugerencias.*

GODOFREDO CAÑOTE SANTAMARINA  
DIRECTOR EJECUTIVO





## 2. FUENTES DE INFORMACION, MATERIALES Y METODOS

### 2.1. Fuentes de información y materiales

La información estadística pesquera básica, que ha permitido preparar el presente Informe, proviene de diferentes fuentes y es de diversa naturaleza; seguidamente la mención a ellas en orden de prioridad:

- **MINISTERIO DE PESQUERIA.-** Que cuenta con Oficinas Regionales, Terminales Pesqueros Zonales y Desembarcaderos Pesqueros Artesanales a lo largo del litoral, recepcionando y registrando información de los desembarques de la pesca de los armadores industriales y de las empresas industriales tanto públicas como privadas. Asimismo información de la pesquería artesanal.

Las informaciones son registradas en diversos tipos de documentos: las de la pesquería industrial principalmente en Partes de Desembarques de Materia Prima; las de la pesquería artesanal en formularios en base a las boletas que consignan la especie, la cantidad y el precio. El acceso a dichas informaciones puede ser, a nivel de las Oficinas Regionales, Terminales y Desembarcaderos, a través de los Laboratorios Costeros del IMARPE y a nivel de la sede principal del Ministerio de Pesquería en Lima, a través del personal de la Oficina de Estadística de la sede principal del IMARPE en Callao.

- **EMPRESAS PESQUERAS.-** Principalmente las empresas industriales públicas como Pesca Perú y aproximadamente centenar de empresas privadas entre conserveras, congeladoras y arrastreras mayormente, considerando además pequeñas empresas destinadas al seco salado, curado, etc.. Todas estas empresas presentan sus informaciones al Ministerio de Pesquería.

En el caso particular de Pesca Perú, sede principal de Lima, la Oficina de Estadística del IMARPE ha accedido para registrar la información de todas sus plantas en las diferentes Zonas y fábricas, directamente, el IMARPE toma la información a través de sus Laboratorios Costeros. Similar situación acontece con las empresas pesqueras privadas, industriales principalmente.

- **IMARPE.-** El Instituto cuenta con siete Laboratorios Costeros: Tumbes, Paíta, San José, Chimbote, Huacho, Pisco e Ilo que remiten a partir de octubre de 1994 a la sede central de Chucuito-

Callao, tablas mensuales de los desembarques de las principales especies y sus cantidades.

También se cuenta con las consignadas en los Informes Coyunturales remitidos a la sede central por los Laboratorios Costeros y el Informe Estadístico Anual de la Pesca Artesanal publicado por el Proyecto "Determinación del Potencial Pesquero Artesanal en el Litoral Peruano" con apoyo del Programa de Cooperación Técnica para la pesca CEE-VECEP ALA 92/43.

- **CAPITANIAS DE PUERTO.-** Algunas Capitanías de Puerto, dependencias de la Dirección General de Capitanías del Ministerio de Defensa, especialmente las aledañas al Callao, remiten con cierta frecuencia al IMARPE copias de cuadros con los desembarques mensuales, de las principales especies y que también son considerados en nuestros consolidados previa discriminación. En ciertos lugares las Capitanías concentran datos de caletas pequeñas a través de los Sargentos de Playa.

### 2.2 Metodología

La información, recopilada de las principales fuentes ya indicadas, es registrada por la Oficina de Estadística del IMARPE en un formato ad-hoc y luego de lograr su consistencia es procesada mecanizadamente. El trabajo culmina con la presentación de la información en diferentes formatos o diseños de salida.

Las herramientas utilizadas son: El Sistema de la Pesquería Marina Peruana que consta de cuatro módulos, construidos en lenguaje Clipper y los utilitarios Excel, Corel chart y Word, todos en ambiente de Windows 95.

La experiencia de años en la producción estadística pesquera, nos ha orientado a presentar la data en tres formatos de mayor utilidad y demanda:

- Especie por meses
- Lugares (Puertos) por meses
- Especies por Lugares (Puertos)

Al referirnos a las especies, la mayoría de ellas están representadas por una única especie o cuando se trata de más de una especie; por la especie comercial más representativa, por su mayor volumen de desembarques, extracción o recolección, ello explica la presentación de la primera "Relación de las Principales Especies Pesqueras Comerciales consideradas en los Cuadros".

También se da el caso que bajo un mismo nombre común se incluyen dos o más especies de importancia comercial por lo cual se presenta la "Relación Complementaria de las Principales Especies Pesqueras Comerciales consideradas en los Cuadros".

### 3. PRECISIONES Y COMENTARIOS

#### 3.1 Precisiones

- El Informe presenta, en los tres tipos de cuadros, ya indicados, los desembarques de las 110 especies principales comercialmente más frecuentes: peces (76), crustáceos (11), moluscos (16), equinodermos (2) y algas (5). Asimismo se menciona en las tablas la presencia absolutamente incidental y prácticamente nula de quelonios y toninos solamente con la intención de mostrar la diversidad biológica del mar peruano.

- Las 110 especies indicadas representan a los recursos más abundantes. Entre estos los más importantes por los montos de captura son: anchoveta, sardina, jurel, merluza, caballa, machete, lisa, lorna, pejerrey, ayanque, bereche, coco, langostino, choro, calamar, caracol, pota que representan la casi totalidad de la producción pesquera marina peruana.

- Las especies indicadas están presentados en los cuadros en orden alfabético por sus nombres comerciales comunes. Con la finalidad de facilitar la identidad científica se presenta también dos relaciones con el mismo orden. (Sección 4).

- Bajo el rubro "Otros" de Peces se incluyen aproximadamente cuarenta especies cuyos montos de desembarques no son elevados, sin embargo algunos son muy cotizados por su calidad, destacando entre éstos el "cherlo" *Acanthistius pictus*, la "anguila" *Ophichthus pacifici*, el "camotillo" *Diplectrum conceptione*, el "diablico" *Pontinus* spp, la "jerguilla" *Aplodactylus punctatus*, la "manta" *Manta hamiltoni*, el "merlin" *Makaira indica*, el "mis-mis" *Menticirrhus ophicephalus*, el "peje gallo" *Callorhynchus callorhynchus*, el "pez loro" *Oplegnathus insignis*, etc.. Similar situación acontece con el rubro "Otros" en crustáceos y moluscos. En los tres casos el rubro "Otros" permite incluir los desembarques de las especies no mencionadas a fin de cerrar los totales.

- Los desembarques están consignados para 70 lugares considerados como los más regulares del litoral y en los que se encuentran puertos propia-

mente dichos, caletas, playas y puntas, así como en el Callao, el Terminal Pesquero Zonal y el Muelle Artesanal denominado también Muelle Antiguo tomados en cuenta por separado por su regularidad. En la figura 1 se muestran 28 lugares de desembarque cuya distribución geográfica permite ubicar los restantes lugares de la lista 7. PRINCIPALES LUGARES DE DESEMBARQUE DE LA PESQUERIA MARINA PERUANA 1970 - 1997.

- Se estima que a lo largo del litoral pueden encontrarse adicionalmente 100 puntos de desembarques más pequeños e irregulares los cuales en su totalidad están considerados en 70 lugares entre puertos, caletas, playas y puntas.

- La importancia de los puertos según el volumen desembarcado, varía con los años inclusive para los puertos con mayor desembarque y regularidad. Considerando las cifras de 1997, los puertos con desembarques superiores a las 200 000 toneladas por año son:

PESQUERIA MARINA PERUANA  
PUERTOS CON DESEMBARQUES SUPERIORES A  
200 000 TONELADAS DURANTE 1997

PUERTOS	Toneladas	PUERTOS	Toneladas
1. CHIMBOTE	1 307 419	6. COISHCO	511 139
2. PISCO	973 383	7. CHANCAY	410 273
3. ILO	741 689	8. PARACHIQUE	405 084
4. PAITA	700 462	9. TAMBO DE MORA	401 714
5. CHICAMA	604 348		

FUENTE: OEEI

- Se incluyen los desembarques de la flota arrastrera, como otra fuente de información en los listados que considera los puertos para incluirlos en la suma de los desembarques.

- Las especies y grupos considerados en los tres tipos de cuadros (01, 02 y 03) están expresados en toneladas. En ellas pueden observarse dos símbolos cuya explicación es la siguiente:

- : Dato no disponible

O : Pesca no significativa (De 1 a 454 kg)

Con la finalidad de completar la información de la producción marina, seguidamente las cifras anuales de otros grupos expresados en unidades y millones de unidades.

CACERIA Y CENSO DE OTROS GRUPOS MARINOS POR AÑOS

AÑOS	CACERIA		C E N S O S		
	BALLENAS	CACHALOTES	LOBO FINO	LOBO CHUSCO	AVES GUANERAS
1983	270	MORATORIA	-	-	2,1
1984	69	MORATORIA	15 369	33 816	3,0
1985	89	MORATORIA	-	-	2,4
1986	MORATORIA	MORATORIA	-	-	3,2
1987	MORATORIA	MORATORIA	-	-	3,7
1988	MORATORIA	MORATORIA	-	-	3,1
1989	MORATORIA	MORATORIA	-	-	3,7
1990	MORATORIA	MORATORIA	-	-	3,4
1991	MORATORIA	MORATORIA	-	-	5,3
1992	MORATORIA	MORATORIA	-	-	2,8
1993	MORATORIA	MORATORIA	*27 219	*76 349	5,0
1994	MORATORIA	MORATORIA	-	-	5,6
1995	MORATORIA	MORATORIA	-	-	7,4
1996	MORATORIA	MORATORIA	24 481	-	7,7
1997	MORATORIA	MORATORIA	11 395	144 087	2,8

Fuente: IMARPE - PESCA PERU - MIPÉ.

Procesamiento: Oficina de Estadística e Informática.

Balenas y Cachalotes.- -En número de ejemplares cazados. En unidades.  
-La moratoria se refiere al acuerdo de La Comisión Internacional de la Ballena de prohibir la explotación hasta nueva decisión.

Lobo Fino y Lobo Chusco.- - En número de ejemplares censados. En unidades.  
- Las rayas indican ausencia de censo.  
\*: Cifras Preliminares (no publicado).

Aves Guaneras.- Las cifras refieren censos. En millones de unidades.

Para facilitar la identidad científica de las especies señaladas, se presenta la "Relación de los Nombres Científicos y Comunes de Otros Grupos: Cetáceos, Lobos Marinos y Aves Guaneras".

3.2 Comentarios.-

Las cifras de los desembarques pesqueros presentadas en el Informe, para 1996 y 1997, sugieren las siguientes situaciones relevantes:

- Un alto rendimiento de producción pesquera

para el año 1996 con 9 161 752 toneladas y una declinación considerable a 7 795 447 toneladas desembarcadas en el año 1997, con cifras acopiadas por IMARPE. Esta baja de producción es debido al desarrollo del evento El Niño que impactó al ecosistema marino peruano durante el año 1997.

- Dichos montos reportados por IMARPE en los tres formatos ya señalados, son muy cercanos a las cifras oficiales presentadas por el Ministerio de Pesquería: 1996 con 9 486 883 toneladas y 1997 con 7 837 650 toneladas.

- La cobertura de las cifras de IMARPE respecto de las oficiales del MIPÉ alcanza 96,6% para 1996 y 99,5% para 1997. La pequeña diferencia porcentual, como en años anteriores, se explica en razón a que las cifras del IMARPE sólo considera a las informaciones cuya fuente están registradas en formularios y que permiten su presentación en los tres formatos.

- Particular mención amerita la "pota" o "calamar gigante" *Dosidicus gigas*, especie que luego de muy discretos niveles de desembarque: 600 toneladas promedio anual en el periodo 1970-1990 se incrementó vertiginosamente como consecuencia del inicio de su explotación comercial por flota extranjera especializada y a la alta disponibilidad del recurso desde 1991 hasta 1994, para empezar a declinar en 1995.

- En los años 1996 y 1997, en promedio continua el decrecimiento de las capturas del recurso, debido a la profundización y alejamiento de la costa, como respuesta a los cambios ambientales predominantes.

- En los años 1996 y 1997, en promedio continua el decrecimiento de las capturas del recurso, debido a la profundización y alejamiento de la costa, como respuesta a los cambios ambientales predominantes.

DESEMBARQUE DE POTA O CALAMAR GIGANTE EN EL PERU (toneladas)

1991	81 655
1992	106 547
1993	135 256
1994	193 573
1995	92 373
1996	20 258
1997	21 619

Fuente: MIPÉ/ IMARPE.

#### 4. RELACION DE LAS PRINCIPALES ESPECIES PESQUERAS COMERCIALES CONSIDERADAS EN LOS CUADROS

NOMBRE LOCAL	NOMBRE CIENTIFICO	FAMILIA
<b>PECES</b>		
1.- Aguja	<i>Strongyura exilis</i>	Belonidae
2.- Anchoveta	<i>Engraulis ringens</i>	Engraulidae
3.- Angelote	<i>Squatina armata</i>	Squatinae
4.- Atún	<i>Thunnus</i> spp.	Scombridae
5.- Ayanque/cachema	<i>Cynoscion analis</i>	Sciaenidae
6.- Bagre	<i>Galeichthys</i> spp.	Ariidae
7.- Barrilete	<i>Katsuwonus pelamis</i>	Scombridae
8.- Bereche	<i>Larimus pacificus</i>	Sciaenidae
9.- Bonito	<i>Sarda chilensis chilensis</i>	Scombridae
10.- Caballa	<i>Scomber japonicus</i>	Scombridae
11.- Cabinza	<i>Isacia conceptionis</i>	Pomadasyidae
12.- Cabrilla/bágalo	<i>Paralabrax humeralis</i>	Serranidae
13.- Cazón	<i>Galeorhinus galeus</i>	Triakidae
14.- Coko/suco	<i>Paralonchurus</i> spp.	Sciaenidae
15.- Cojinoba/Palmera	<i>Seriotelella violacea</i>	Centrolophidae
16.- Congrio	<i>Genypterus maculatus</i>	Ophidiidae
17.- Corvina	<i>Cilus gilberti</i>	Sciaenidae
18.- Chita	<i>Anisotremus scapularis</i>	Pomadasyidae
19.- Espejo	<i>Selene peruvianus</i>	Carangidae
20.- Fortuno	<i>Seriola peruana</i>	Carangidae
21.- Guitarra	<i>Rhinobatos planiceps</i>	Rhinobatidae
22.- Jurel	<i>Trachurus picturatus murphyi</i>	Carangidae
23.- Lenguado	<i>Paralichthys adpersus</i>	Bothidae
24.- Lengüeta	<i>Hippoglossina macrops</i>	Bothidae
25.- Lisa	<i>Mugil cephalus</i>	Mugilidae
26.- Lorna	<i>Sciaena deliciosa</i>	Sciaenidae
27.- Machete	<i>Ethmidium maculatum</i>	Clupeidae
28.- Merluza	<i>Merluccius gayi peruanus</i>	Merlucciidae
29.- Mero	<i>Alpheros madagascariensis</i>	Serranidae
30.- Mojarrilla	<i>Stellifer minor</i>	Sciaenidae
31.- Ojo de ova	<i>Hemilatanus macrophthalmus</i>	Serranidae
32.- Pámpano	<i>Trachinotus paitensis</i>	Carangidae
33.- Peje blanco	<i>Caulolatilus cabezon</i>	Branchiostegidae
34.- Pejerrey	<i>Odontesthes regia regia</i>	Atherinidae
35.- Perico/dorado	<i>Coryphaena hippurus</i>	Coryphaenidae
36.- Pez espada	<i>Xiphias gladius</i>	Xiphiidae
37.- Pez volador	<i>Cypselurus heterurus</i>	Exocoetidae
38.- Pintadilla	<i>Cheilodactylus variegatus</i>	Cheilodactylidae
39.- Raya águila	<i>Myliobatis peruvianus</i>	Myliobatidae
40.- Raya	<i>Urotrygon</i> spp.	Urolophidae
41.- Robalo	<i>Centropomus</i> spp.	Centropomidae
42.- Sardina	<i>Sardinops sagax sagax</i>	Clupeidae
43.- Sierra	<i>Scomberomorus sierra</i>	Scombridae
44.- Tiburón	<i>Isurus oxyrinchus</i>	Lamnidae
45.- Tollo	<i>Mustelus whitneyi</i>	Triakidae
46.- Trambollo	<i>Labrisomus philippii</i>	Clinidae
47.- Vocador/Falso Volador	<i>Prionotus stephanophrys</i>	Triglidae
<b>CRUSTACEOS</b>		
1.- Cangrejo	<i>Cancer</i> spp.	Canceridae
2.- Langosta	<i>Panulirus gracilis</i>	Palinuridae
3.- Langostino	<i>Penaeus</i> spp.	Penaeidae
<b>MOLUSCOS</b>		
1.- Abalón	<i>Simus cymba</i>	Naticidae
2.- Almeja	<i>Gari solida</i>	Psammobiidae
3.- Calamar	<i>Loligo</i> spp.	Loliginidae
4.- Caracol	<i>Thais chocolata</i>	Muricidae
5.- Chanque	<i>Concholepas concholepas</i>	Muricidae
6.- Choro	<i>Aulacomya ater</i>	Mytilidae
7.- Concha de abanico	<i>Argopecten purpuratus</i>	Pectinidae
8.- Concha negra	<i>Anadara tuberculosa</i>	Arcidae

NOMBRE LOCAL	NOMBRE CIENTIFICO	FAMILIA
9.- Concha rayada	<i>Chione subrugosa</i>	Veneridae
10.- Concha	<i>Chione</i> spp.	Veneridae
11.- Lapa	<i>Fissurella</i> spp.	Fissurellidae
12.- Macha	<i>Mesodesma donacium</i>	Mesodesmatidae
13.- Mejillón	<i>Protothaca thaca</i>	Veneridae
14.- Pota	<i>Dosidicus gigas</i>	Ommastrephidae
15.- Pulpo	<i>Octopus</i> spp.	Octopodidae
<b>EQUINODERMOS</b>		
Erizo	<i>Loxechinus albus</i>	Echinidae
<b>QUELONIOS</b>		
Tortuga	<i>Chelonia mydas</i>	Chelonidae
<b>MAMIFEROS</b>		
Tonino	<i>Tursiops</i> spp.	Delphinidae
<b>VEGETALES</b>		
Alga	<i>Gigartina chamissoi</i>	Gigartinaceae

**NOTAS.-**

1. En la especie «Aguja» además de *Strongylura exilis* puede considerarse también la especie *Scomberesox saurus* «Agujilla» como ocurre mayormente en Paita.
2. Es probable que el desembarque de la especie *Sinum cymba* denominada «Abalón» pueda corresponder con mayor frecuencia por la denominación común, a la especie *Concholepas concholepas*, especialmente en el litoral centro y sur.

**5. RELACION COMPLEMENTARIA DE LAS PRINCIPALES ESPECIES PESQUERAS COMERCIALES CONSIDERADAS EN LOS CUADROS (ESPECIES INCLUIDAS EN UN MISMO NOMBRE COMERCIAL)**

**PECES**

Atún.- Incluye :	<i>Thunnus albacares</i> , "atún de aleta amarilla" <i>Thunnus obesus</i> , "atún de ojo grande" <i>Thunnus alalunga</i> , "atún de aleta larga"
Ayanque/cachema.- Incluye :	<i>Cynoscion analis</i> , "ayanque", "cachema", "cachema sechurana" <i>Cynoscion altipinnis</i> , "ayanque", "cachema", "corvinilla", "corvina del norte" <i>Cynoscion stolzmanni</i> , "ayanque", "cachema"
Bagre.- Incluye :	<i>Galeichthys peruvianus</i> , "bagre con faja" <i>Bagre panamensis</i> , "bagre norteño", "chihuol"
Barrilete.- Incluye :	<i>Katsuwonus pelamis</i> , "barrilete" <i>Auxis rochei</i> , "barrilete negro", "melva", "tamborillo"
Coco/Suco.- Incluye :	<i>Paralonchurus peruanus</i> , "coco - suco" <i>Paralonchurus dumerili</i> , "coco rayado - roncador"
Congrio/brótula.- Incluye :	<i>Genypterus maculatus</i> , "congrío atigrado" <i>Brotula clarkae</i> , "congrío rosado"
Corvina.- Incluye :	<i>Cilus gilberti</i> , "corvina", "pampera" <i>Micropogonias altipinnis</i> , "corvina dorada"



- Lengüeta.- Incluye : *Hippoglossina macrops*, "Lenguado de ojo grande"  
*Etopus ectenes*, "Lenguado boca chica"
- Machete.- Incluye : *Ethmidium maculatum*, "Machete"  
*Opisthonema libertate*, "Machete de hebra"
- Mero.- Incluye: *Alphester afer*, "Mero"  
*Epinephelus niveatus*, "Mero"  
*Epinephelus acanthistius*, "Mero colorado"  
*Mycteroperca xenarcha* "Mero negro"  
*Epinephelus itajara* "Mero ojo chico"
- Raya águila.- Incluye : *Myliobatis peruvianus*, "Raya águila"  
*Myliobatis chilensis*, "Pcje águila"
- Robalo.- Incluye : *Centropomus* spp., "robalo"  
*Sciaena starksii*, "robalo" "lubina"
- Tiburón.- Incluye : *Isurus oxyrinchus*, "tiburón diamante"  
*Sphyrna zygaena*, "tiburón martillo"  
*Prionace glauca*, "tiburón azul"  
*Mustelus mento*, "tiburón blanco"  
*Alopias vulpinus*, "tiburón zorro"
- Tollo.- Incluye : *Mustelus whitneyi*, "Tollo común"  
*Mustelus lunulatus*, "Tollo"  
*Triakis maculata*, "Tollo manchado"  
*Schroederichthys chilensis*, "Tollo gato", "Pintarroja", "Tollo Manchado"
- Trambollo.- Incluye : *Auchenionchus microcirrhis*, "trambollo con escamas"  
*Labrisomus philippii*, "trambollo"
- CRUSTACEOS
- Cangrejo.- Incluye : *Cancer setosus*, "cangrejo peludo"  
*Cancer porteri*, "cangrejo violáceo", "jaiva"  
*Platyxanthus orbigny*, "cangrejo violáceo", "jaiva"  
*Ucides occidentalis*, "cangrejo de manglares"
- Langostino.- Incluye : *Penaeus occidentalis*, "langostino blanco"  
*Penaeus vannamei*, "langostino blanco"  
*Penaeus stylirostris*, "langostino azul"  
*Penaeus brevirostris* "langostino rojo"  
*Penaeus californiensis*, "langostino café"  
*Xiphopenaeus riveti*, "camaron titi"
- MOLUSCOS
- Almeja.- Incluye : *Gari solida*, "almeja"  
*Semele solida*, "almeja"

## EQUINODERMOS

Erizo.- Incluye : *Loxechinus albus*, "erizo verde"  
*Arbacia spatuligera*, "erizo rojo"

## QUELONIOS

Tortuga.- Incluye : *Dermochelys coriacea schlegelii*, "Tortuga quillada"  
*Chelonia mydas agassizii*, "tortuga verde"  
*Lepidochelys olivacea*, "tortuga loro"

## MAMIFEROS

Tonino.- Incluye : *Phocaena* spp., "tonino", "bufeo", "delfín", "chancho marino"  
*Tursiops* spp., "tonino", "bufeo", "delfín", "chancho marino"  
*Lagenorhynchus* spp., "tonino", "bufeo", "delfín", "chancho marino"

## VEGETALES.-

Alga.- Incluye : *Gigartina chamissoi* "cochayuyo"  
*Porphyra columbina* "alga roja"  
*Macrocystis pyrifera* "alga parda"  
*Ahnfeltia durvillaei* "alga roja"  
*Gracilariopsis lemaneiformis* "alga roja"

## 6. RELACION DE LOS NOMBRES CIENTIFICOS Y COMUNES DE OTROS GRUPOS : CETACEOS, LOBOS MARINOS Y AVES GUANERAS

NOMBRE COMUN	ESPECIE	FAMILIA
CETACEOS MAYORES.-		
Ballena bryde	<i>Balaenoptera edeni</i>	Balaenopteridae
Ballena sei	<i>Balaenoptera borealis</i>	Balaenopteridae
Ballena de aleta	<i>Balaenoptera physalus</i>	Balaenopteridae
Cachalote	<i>Physeter catodon</i>	Physeteridae
LOBOS MARINOS.-		
Lobo chusco	<i>Otaria byronia</i>	Otariidae
Lobo fino	<i>Arctocephalus australis</i>	Otariidae
AVES GUANERAS.-		
Guanay	<i>Phalacrocorax bougainvillii</i>	Phalacrocoracidae
Piquero	<i>Sula variegata</i>	Sulidae
Pelícano-alcatraz	<i>Pelecanus thagus</i>	Pelecanidae

Fuente : Bibliografía para identificar especies  
Procesamiento : Oficina de Estadística e Informática.

**7. LUGARES DE DESEMBARQUE DE LA PESQUERIA MARINA PERUANA 1970 - 1997  
(DE NORTE A SUR : DE EL ALGARROBO A LA YARADA. FIGURA 1)**

El Algarrobo	Caleta Vidal
Puerto Pizarro	Végueta
Bocana	Carquín
Caleta Cruz	Huacho
Caleta Grau	Chancay
Zorritos	Ancón
Bocapán	Callao
Acapulco	TPZ Callao
Punta Mero	Artesanal
Punta Cancas	Chorrillos
Punta Negra	Pucusana
Máncora	Chilca
Los Organos	Cerro Azul
El Ñuro	Tambo de Mora
Cabo Blanco	Pisco
Lobitos	San Andrés
Talara	La Puntilla
Negritos	El Chaco
Paita	El Chaco-Lagunilla
Parachique	Lagunilla
San José	Laguna Grande
Pimentel	San Juan
Santa Rosa	Lomas
Pacasmayo	Chala
Chicama	Atico
Huanchaco	La Planchada
Huanchaquito	Ocoña
Salaverry	Camaná
Caleta Mori	Quilca
Coishco	Matarani
Chimbote	Mollendo
Samanco	Ilo
Casma	Ite
Culebras	Meca
Huarmey	Vila Vila
Puerto Chico	Ite-Meca-Vila Vila
Supe	La Yarada

Notas :

1. Artesanal.- Indica el Muelle Artesanal y Muelle Antiguo del Callao.
2. Chaco-Lagunilla.- Reporta el desembarque de ambos lugares.
3. Ite-Meca-Vila Vila.- Reporta el desembarque global de dichos lugares.

Carta del Litoral Marino Peruano con los principales lugares de desembarque pesquero 1970-1997

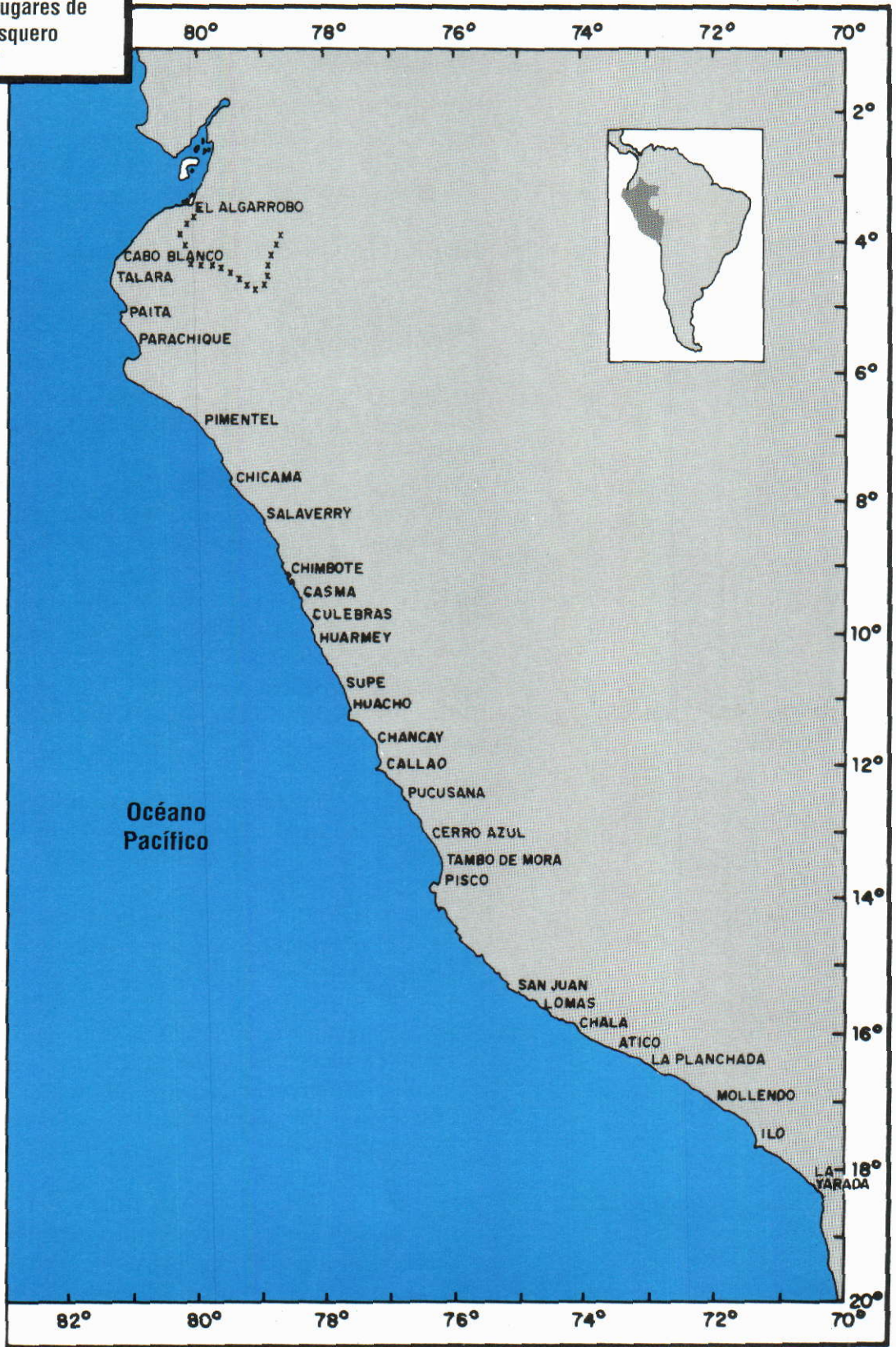



## 8. BIBLIOGRAFIA REFERENCIAL UTILIZADA PARA DETERMINAR LAS PRINCIPALES ESPECIES CONSIDERADAS EN LOS CUADROS

- PECES** CHIRICHIGNO, N. Clave para identificar los peces marinos del Perú. Informe N°44. Instituto del Mar del Perú. Callao-Perú 1974.
- CHIRICHIGNO, N.; W. FISCHER, y C. NAUEN, INFOPECA. Catálogo de Especies Marinas de Interés Económico Actual o Potencial para América Latina Parte II. Pacífico Centro y Sur-oriental. FAO/PNUD, SIC/82/2, Roma, 1982.
- CRUSTACEOS** MENDEZ, M. IMARPE. Crustáceos Decápodos del Mar Peruano: Langostinos, Camarones, Langostas, Cangrejos y Jaivas. Documenta N°83-84. Año IX Oct.-Dic. 1981 (Edición Extraordinaria). Lima-Perú 1981.
- MOLUSCOS** VALDIVIESO, V. y H. ALARCÓN. Los Moluscos en la Pesquería Peruana. Documento N°91. Año XI. Junio 1983. Lima-Perú 1983.
- ALAMO, V. y V. VALDIVIESO. Lista Sistemática de Moluscos Marinos del Perú. Boletín, Volumen Extraordinario. Instituto del Mar del Perú. Callao - Perú 1987.
- EQUINODERMOS** CLARK, H. The Echinoderms of Perú. Bulletin of the Museum of Comparative Zoology at Harvard College. Vol. L II.(17): 321 - 358. USA 1910
- MAMIFEROS MAYORES Y MENORES** SLIJPER, E. Whales Hutchinson & Co. (Publishers) Ltd. 1962. London 1962.
- ALGAS** ACLETO, C. Algas Marinas del Perú de Importancia Económica. Publicación del Museo de Historia Natural Serie de Divulgación N°5: 1 - 85. Lima - Perú 1971.
- LOBOS MARINOS** TOVAR, H. y H. FUENTES. Magnitud Poblacional de Lobos Marinos en el Litoral Peruano en marzo de 1984. Instituto del Mar del Perú. Informe N°88 ISSN - 0378-7702 Callao, Perú 1984.
- AVES GUANERAS** TOVAR, H. Fluctuaciones de Poblaciones de Aves Guaneras en el Litoral Peruano 1960 - 1981 IMARPE. Actas de la Consulta de Expertos para examinar los cambios en la Abundancia y Composición por Especies de Recursos de Peces Neríticos. FAO, Informe de Pesca N°291. Vol. 3 FIRM/R291. Costa Rica 1983.
- ESTADISTICAS PESQUERAS 1983-1992** FLORES, M.; S. VERA; R. MARCELO y E. CHIRINOS. Estadísticas de los desembarques de la Pesquería Marina Peruana 1983-1992. Informe IMARPE N°105, Marzo 1994.
- ESTADISTICAS PESQUERAS 1992-1994** FLORES, M.; S. VERA; R. MARCELO y E. CHIRINOS. Estadísticas de los desembarques de la Pesquería Marina Peruana 1992-1993-1994. Informe IMARPE N°118, Abril 1996



ESTADISTICAS PESQUERAS FLORES, M.; S. VERA; R. MARCELO y E. CHIRINOS.  
1995-1996 Estadísticas de los desembarques de la Pesquería Marina Peruana durante 1995-1996. Informe IMARPE N°129, Diciembre 1997.

ESTADISTICAS PESCA ESTRELLA, C. y R. GUEVARA.  
ARTESANAL Informe Estadístico Anual de los Recursos Hidrobiológicos de la Pesca Artesanal 1997. Informe IMARPE N°132, Marzo 1998.

ESTADISTICAS PESQUERAS FLORES, M.; S. VERA; R. MARCELO y E. CHIRINOS.  
1970 - 1982 Estadísticas de los desembarques de la pesquería marina peruana 1970-1982 Informe IMARPE N°134. Junio 1998

### **BIBLIOGRAFIA ESTADISTICA REFERENCIAL PARA LOS TOTALES ANUALES OFICIALES DE LOS DESEMBARQUES**

1983 Anuario Estadístico Pesquero. MIPE - PERU.  
1978-1989 Compendio Estadístico Pesquero. MIPE - PERU.  
1990-1995 Anuario Estadístico Pesquero. MIPE - PERU.  
1996 Anuario Estadístico Pesquero. MIPE-PERU.  
1997 Anuario Estadístico Pesquero. MIPE-PERU



## **CUADROS**

**ESPECIES POR MESES 1996 (CUADRO 01)**

**LUGARES (PUERTOS) POR MESES 1996 (CUADRO 02)**

**ESPECIES POR LUGARES (PUERTOS) 1996 (CUADRO 03-01 AL 03-07)**

**GRAFICOS 1996**



**1. ESPECIE / MES  
1996**

CUADRO 01

**DESEMBARQUES DE LA PEQUERIA MARINA PERUANA  
POR ESPECIES SEGUN MESES  
PERU 1996 (ENE.-DIC.)  
toneladas**

ESPECIES	TOTAL	Ene.	Feb.	Mar.	Abr.	May.	Jun.	Jul.	Ago.	Set.	Oct.	Nov.	Dic.
<b>TOTAL</b>	<b>9161752</b>	<b>1196432</b>	<b>580013</b>	<b>122943</b>	<b>1140793</b>	<b>1188338</b>	<b>925330</b>	<b>568319</b>	<b>158775</b>	<b>151604</b>	<b>202633</b>	<b>1518291</b>	<b>1408281</b>
<b>PECES</b>	<b>9121218</b>	<b>1194046</b>	<b>578323</b>	<b>120028</b>	<b>1138193</b>	<b>1186596</b>	<b>923242</b>	<b>565440</b>	<b>155185</b>	<b>144859</b>	<b>196138</b>	<b>1512476</b>	<b>1406692</b>
Aguja	1168	132	24	2	3	18	250	90	56	298	197	70	28
Anchoveta	7320425	902824	291406	26964	1002351	1057604	829488	444383	39384	26	15532	1395604	1314859
Angelote	406	18	28	31	49	45	50	44	37	38	36	16	14
Atún	799	26	70	42	85	2	222	282	1	3	18	31	17
Ayanque	4427	321	300	500	332	231	165	173	260	426	868	542	309
Bagre	304	31	17	17	16	9	21	19	31	39	62	17	25
Barrilete	406	2	2	1	1	3	0	73	142	143	8	22	9
Bereche	4143	0	-	-	-	-	50	99	954	774	1364	768	134
Bonito	428	2	8	47	99	50	87	25	23	29	13	17	28
Caballa	35601	7121	2146	608	4020	3534	617	1871	2022	3701	4536	5167	458
Cabinza	2281	150	121	206	91	160	71	128	191	216	440	269	238
Cabrilla	2981	651	352	158	145	118	162	182	188	187	207	133	498
Cazón	46	1	8	4	2	6	3	1	1	3	4	3	10
Coco (Succ)	3313	676	398	170	117	104	86	82	151	119	196	617	597
Cojinoba	1351	89	116	199	90	81	46	74	55	185	133	174	109
Congrio	894	29	47	79	89	100	102	114	75	100	83	37	39
Corvina dorada	981	61	42	35	39	49	86	196	151	104	145	48	25
Corvina	294	22	18	23	43	13	18	12	17	25	46	39	18
Chita	299	17	57	42	17	12	22	18	10	13	25	29	37
Espejo	490	29	1	1	2	16	114	88	125	31	61	19	3
Fortuno	18	5	5	0	0	1	1	4	1	-	0	0	1
Guitarra	41	2	6	3	4	2	1	2	3	3	4	5	6
Jurel	347077	58176	59899	9249	26937	25186	33796	21300	8169	32802	28073	30672	12818
Lenguado	298	13	27	30	23	20	22	30	20	64	25	13	11
Lengüeta	0	0	0	0	0	0	-	-	0	-	-	-	-
Lisa	8343	451	1092	1400	1009	616	835	1028	520	418	308	199	467
Lorna	5416	728	397	345	464	362	376	289	483	260	833	475	404
Machete	10462	555	708	1058	953	764	1108	1698	1412	977	784	207	238
Merluza	190195	17276	24333	23456	13870	10906	11940	11102	10315	6186	10804	28268	21739
Mero	373	9	8	13	16	20	26	48	74	30	54	27	46
Mojarrilla	216	24	16	12	14	7	27	11	9	6	22	46	22
Ojo de uva	52	2	2	4	4	3	5	6	6	6	9	3	2
Pámpano	416	66	52	31	10	36	35	20	34	10	48	35	39
Peje blanco	1549	52	72	146	178	181	199	188	217	154	92	35	35
Pejerrey	5134	196	306	337	518	531	546	698	597	365	498	305	237
Perico	1013	187	336	158	20	2	3	4	2	2	5	4	290
Pez espada	4	-	-	0	0	0	1	1	0	-	1	1	0
Pez volador	86	9	2	1	0	-	-	-	-	-	3	31	40
Pintadilla	256	12	26	24	20	17	15	19	15	16	22	36	34
Raya águila	308	8	22	36	26	43	80	22	20	5	20	9	17
Raya	734	19	24	53	22	23	32	41	114	218	93	59	36
Robalo	45	18	1	3	7	2	2	1	2	1	2	3	3
Sardina	994708	155787	189202	51637	80730	82698	37375	51154	81179	94211	127553	24158	19024
Sierra	501	174	25	8	30	31	41	23	25	44	69	12	19
Tiburón	1620	57	71	143	137	129	174	113	171	115	212	156	142



**1. ESPECIE / MES  
1996**

Tollo	1451	138	168	142	158	129	119	88	102	72	113	120	102
Trambollo	37	3	4	2	2	2	4	4	2	3	3	5	3
Vocador	439	370	51	0	0	0	0	-	4	-	0	0	14
Otros	169189	47507	6307	2608	5448	2730	4819	29592	7815	2431	2514	23970	33448
<b>MARISCOS</b>	<b>40522</b>	<b>2386</b>	<b>1639</b>	<b>2915</b>	<b>2600</b>	<b>1742</b>	<b>2086</b>	<b>2872</b>	<b>3590</b>	<b>6745</b>	<b>6495</b>	<b>5813</b>	<b>1589</b>
<b>CRUSTACEOS</b>	<b>4689</b>	<b>511</b>	<b>589</b>	<b>583</b>	<b>281</b>	<b>484</b>	<b>437</b>	<b>353</b>	<b>435</b>	<b>250</b>	<b>393</b>	<b>289</b>	<b>84</b>
Cangrejo	635	71	64	41	35	58	47	52	63	55	53	50	46
Langosta	17	1	1	2	1	2	3	2	1	1	1	1	1
Langostino	3851	439	514	524	225	416	374	286	353	179	313	212	16
Otros	186	0	10	16	20	8	13	13	18	15	26	26	21
<b>MOLUSCOS</b>	<b>35108</b>	<b>1874</b>	<b>1094</b>	<b>2281</b>	<b>2270</b>	<b>1222</b>	<b>1622</b>	<b>2424</b>	<b>3092</b>	<b>6420</b>	<b>5968</b>	<b>5424</b>	<b>1417</b>
Abalón	676	124	5	11	38	33	68	94	79	56	56	84	28
Almeja	199	12	16	21	22	27	37	16	17	10	7	8	6
Calamar	4261	130	52	29	86	478	639	696	835	307	403	410	196
Caracol	2359	128	132	104	210	158	192	207	256	236	262	265	209
Chanque	338	1	0	2	2	1	23	61	33	46	61	53	55
Choro	5086	317	328	403	415	335	311	373	412	488	546	587	571
Concha abanico	509	70	68	54	50	24	25	23	28	23	46	77	21
Concha negra	-	-	-	-	-	-	-	-	-	-	-	-	-
Concha rayada	-	-	-	-	-	-	-	-	-	-	-	-	-
Conchas	9	0	-	-	-	-	-	-	-	-	-	9	-
Lapa	161	8	12	15	27	10	17	8	11	8	14	17	14
Macha	328	16	15	11	39	21	14	24	11	21	39	27	90
Mejillón	13	-	-	-	-	1	1	2	1	1	3	1	3
Pota	20258	1039	432	1576	1302	65	179	818	1319	5122	4448	3788	170
Pulpo	856	23	31	50	71	65	114	98	86	98	79	94	47
Otros	55	6	3	5	8	4	2	4	4	4	4	4	7
<b>EQUINOQUEROS</b>	<b>725</b>	<b>1</b>	<b>6</b>	<b>51</b>	<b>49</b>	<b>36</b>	<b>27</b>	<b>95</b>	<b>63</b>	<b>75</b>	<b>134</b>	<b>100</b>	<b>88</b>
Erizo	725	1	6	51	49	36	27	95	63	75	134	100	88
<b>QUELONIOS</b>	<b>0</b>	<b>-</b>	<b>0</b>	<b>0</b>	<b>-</b>	<b>-</b>	<b>-</b>	<b>-</b>	<b>-</b>	<b>-</b>	<b>-</b>	<b>-</b>	<b>0</b>
Tortuga	0	-	0	0	-	-	-	-	-	-	-	-	0
<b>MAMIFEROS</b>	<b>4</b>	<b>0</b>	<b>1</b>	<b>0</b>	<b>0</b>	<b>0</b>	<b>1</b>	<b>0</b>	<b>0</b>	<b>-</b>	<b>0</b>	<b>2</b>	<b>0</b>
Tonino	4	0	1	0	0	0	1	0	0	-	0	2	0
<b>VEGETALES</b>	<b>8</b>	<b>-</b>	<b>-</b>	<b>-</b>	<b>0</b>	<b>-</b>	<b>1</b>	<b>7</b>	<b>-</b>	<b>-</b>	<b>-</b>	<b>0</b>	<b>-</b>
Alga	8	-	-	-	0	-	1	7	-	-	-	0	-
<b>ESPECIES</b>	<b>TOTAL</b>	<b>Ene.</b>	<b>Feb.</b>	<b>Mar.</b>	<b>Abr.</b>	<b>May.</b>	<b>Jun.</b>	<b>Jul.</b>	<b>Ago.</b>	<b>Set.</b>	<b>Oct.</b>	<b>Nov.</b>	<b>Dic.</b>

Fuente: Ministerio de Pesquería - Empresas Pesqueras - Capitanías de Puerto - IMARPE.  
 Procesamiento: Oficina de Estadística e Informática del IMARPE.  
 RMP-SVD-ECHP/mayo 1998

**2. LUGAR / MES**  
**1996**

CUADRO 02

DESEMBARQUES DE LA PESQUERIA MARINA PERUANA  
POR LUGARES (Puertos) SEGUN MESES  
PERU 1996 (ENE.-DIC.)  
toneladas

LUGARES	TOTAL	Ene.	Feb.	Mar.	Abr.	May	Jun.	Jul.	Ago.	Set.	Oct.	Nov.	Dic.
TOTAL	9161752	1196432	580013	122943	1140793	1188338	925330	568319	158775	151604	202633	1518291	1408281
El Algarrobo	-	-	-	-	-	-	-	-	-	-	-	-	-
Puerto Pizarro	9081	847	434	443	524	608	933	944	1064	1494	1228	307	255
Bocana	-	-	-	-	-	-	-	-	-	-	-	-	-
Caleta Cruz	12521	187	349	60	217	523	923	1135	1617	1139	1307	3834	1230
Caleta Grau	71	10	13	13	4	1	1	1	8	8	4	4	4
Zorritos	6170	396	271	502	318	507	631	489	553	609	1020	705	169
Bocapán	-	-	-	-	-	-	-	-	-	-	-	-	-
Acapulco	533	-	-	49	47	51	57	41	36	62	34	38	116
Punta Mero	-	-	-	-	-	-	-	-	-	-	-	-	-
Punta Cancas	8084	174	120	287	938	353	691	694	996	1158	1544	936	193
Punta Negra	-	-	-	-	-	-	-	-	-	-	-	-	-
Máncora	9355	-	-	760	1476	919	438	500	488	2266	1564	671	273
Los Organos	13	-	-	-	-	-	-	-	-	-	-	13	-
El Niño	325	-	-	-	104	38	124	-	8	51	-	-	-
Cabo Blanco	60	-	-	-	-	-	-	-	25	2	33	-	-
Lobitos	-	-	-	-	-	-	-	-	-	-	-	-	-
Talara	71945	1240	457	1074	1287	451	309	36157	4538	7018	3552	15862	-
Negritos	-	-	-	-	-	-	-	-	-	-	-	-	-
Paita	1377773	184053	180938	43483	71101	134438	108407	108436	82426	98963	143072	73865	148591
Parachique	505252	84271	71784	12090	26458	67092	53695	47408	17471	13905	15359	35507	60212
San José	1945	254	73	95	71	54	80	43	237	197	341	196	304
Pimentel	7810	2308	23	13	25	5261	12	15	13	15	43	40	42
Santa Rosa	8716	1205	1525	1195	455	267	166	99	261	538	809	932	1264
Pacasmayo	3671	35	174	38	103	20	32	41	3047	27	47	47	60
Chicama	692474	77105	12488	28	93517	126079	41535	122613	3115	1199	3394	141447	69954
Huanchaco	-	-	-	-	-	-	-	-	-	-	-	-	-
Huanchaquito	-	-	-	-	-	-	-	-	-	-	-	-	-
Salaverry	99882	12103	17451	76	12709	16901	3698	6645	412	426	515	8431	20515
Caleta Mori	-	-	-	-	-	-	-	-	-	-	-	-	-
Coishco	714778	91195	18498	5543	63868	39410	68946	6909	2046	8194	1425	177207	231537
Chimbote	2086959	311018	99310	14343	372441	218121	220331	82257	18455	5950	9603	518238	216892
Samanco	125833	16205	5359	291	16729	19019	13763	10295	189	141	1034	28224	14584
Casma	393348	50552	17576	51	51158	50711	61033	18006	1821	103	109	97426	44802
Culebras	24671	15127	221	98	193	222	293	255	113	160	393	244	7352
Huarmey	331739	59889	7544	838	57122	54955	36827	4732	7890	171	251	80075	21445
Puerto Chico	-	-	-	-	-	-	-	-	-	-	-	-	-
Supe	386353	38555	2288	25	65402	63371	31009	1588	-	-	-	112903	71212
Caleta Vidal	-	-	-	-	-	-	-	-	-	-	-	-	-
Végueta	197122	21745	3508	1	39152	33265	22626	3061	1	1	3558	40608	29596
Carquín	477	27	46	46	38	41	47	39	34	23	48	44	44
Huacho	202194	27306	1429	415	42910	27876	14961	1580	320	121	645	46178	38453
Chancay	647156	77351	11320	150	131402	109917	64247	14428	32	58	3059	95911	139281
Ancón	749	-	-	74	111	110	108	65	36	55	63	63	64
Callao	80866	6656	42	75	19862	16512	1204	7	5	47	90	8564	27802
TPZ Callao	359	133	89	137	-	-	-	-	-	-	-	-	-
Artesanal	-	-	-	-	-	-	-	-	-	-	-	-	-
Chorrillos	660	-	74	49	37	75	-	103	67	78	71	65	41

**2. LUGAR / MES**  
**1966**

Pucusana	46586	10633	1150	50	6841	16772	474	168	285	278	65	766	9104
Chilca	48	-	48	-	-	-	-	-	-	-	-	-	-
Cerro Azul	-	-	-	-	-	-	-	-	-	-	-	-	-
Tambo de Mora	177764	3048	-	-	7176	41718	36010	25756	1912	-	48	-	62096
Pisco	599590	86594	14516	636	50249	138693	114004	12150	756	49	39	7034	174870
San Andrés	2238	212	146	91	211	177	180	269	206	168	184	211	183
La Puntilla	-	-	-	-	-	-	-	-	-	-	-	-	-
El Chaco	1825	119	95	120	209	132	132	136	188	214	164	162	154
El Chaco-Lagu.	100	-	-	-	-	-	-	100	-	-	-	-	-
Lagunilla	2160	135	203	239	257	166	103	160	217	133	206	201	140
Laguna Grande	3503	200	240	253	237	204	309	280	304	383	410	338	345
San Juan	1995	-	-	83	204	153	23	58	141	311	302	327	393
Lomas	2574	25	17	5	8	2	7	2245	13	34	27	49	142
Chala	40	2	2	1	1	0	1	3	1	12	14	3	-
Atico	2906	831	1618	2	2	4	3	51	33	5	125	123	109
La Planchada	11363	60	6694	863	457	-	-	3289	-	-	-	-	-
Ocoña	-	-	-	-	-	-	-	-	-	-	-	-	-
Camaná	25729	74	20925	865	473	11	11	3303	8	12	31	16	-
Quilca	50	4	2	4	2	2	2	5	6	11	7	5	-
Matarani	14358	230	528	2171	174	131	65	9641	939	67	174	139	99
Mollendo	13622	861	6383	4231	395	4	497	791	346	13	98	3	-
Ilo	163117	10598	62562	19320	1643	1152	24507	38864	3248	485	235	189	314
Ite	-	-	-	-	-	-	-	-	-	-	-	-	-
Meca	-	-	-	-	-	-	-	-	-	-	-	-	-
Vila Vila	1166	31	14	85	127	138	83	102	52	82	105	103	244
Ite-Meca-Vila Vila	-	-	-	-	-	-	-	-	-	-	-	-	-
Los Patos	-	-	-	-	-	-	-	-	-	-	-	-	-
Playa Llostay	-	-	-	-	-	-	-	-	-	-	-	-	-
La Yarada	-	-	-	-	-	-	-	-	-	-	-	-	-
Otros	503	15	15	7	12	51	67	77	69	42	47	46	55
BARCOS AR.FAC.	66701	2627	11408	11479	2336	1660	1696	1585	1408	59	1884	16959	13600
BARCOS C.POTE.	14869	186	43	96	-	-	29	700	1319	5067	4253	3032	144
<b>LUGARES</b>	<b>TOTAL</b>	<b>Ene.</b>	<b>Feb.</b>	<b>Mar.</b>	<b>Abr.</b>	<b>May.</b>	<b>Jun.</b>	<b>Jul.</b>	<b>Ago.</b>	<b>Set.</b>	<b>Oct.</b>	<b>Nov.</b>	<b>Dic.</b>

Fuente: Ministerio de Pesquería - Empresas Pesqueras - Capitanías de Puerto - IMARPE.  
 Procesamiento: Oficina de Estadística e Informática de IMARPE.

RMP-SVD-ECHP/mayo 1998

**3. ESPECIE / LUGAR  
1996**

CUADRO 03-01

DESEMBARQUES DE LA PESQUERIA MARINA PERUANA  
POR ESPECIES SEGUN LUGARES (Puertos)  
PERU 1996 (ENE.-DIC.)  
toneladas

ESPECIES	TOTAL	El Algarrobo	Puerto Pizarro	Bocara	Ciña Cruz	Ciña Grau	Zorritos	Bocapán	Acapulco	Punta Mero	Punta Cancas	Punta Negra	Máncora
TOTAL	9161752	-	9081	-	12521	71	6170	-	533	-	8084	-	9355
PESCADOS	9121218	-	8916	-	11747	67	3918	-	533	-	8083	-	8813
Aguja	1168	-	611	-	278	1	95	-	4	-	105	-	52
Anchoveta	7320425	-	-	-	-	-	-	-	-	-	-	-	0
Angelote	406	-	250	-	31	0	66	-	3	-	21	-	7
Atún	799	-	2	-	-	-	20	-	1	-	3	-	50
Ayanque	4427	-	428	-	285	-	239	-	53	-	887	-	220
Bagre	304	-	58	-	73	0	11	-	2	-	15	-	11
Barrilete	406	-	222	-	161	-	11	-	0	-	0	-	12
Bereche	4143	-	59	-	498	-	260	-	21	-	2090	-	1183
Bonito	428	-	-	-	-	-	1	-	1	-	9	-	111
Caballa	35801	-	20	-	116	0	15	-	-	-	40	-	97
Cabinza	2281	-	54	-	-	-	0	-	-	-	-	-	-
Cabrilla	2981	-	689	-	21	7	545	-	73	-	30	-	3
Cazón	46	-	-	-	-	-	-	-	-	-	-	-	-
Coco (Suco)	3313	-	582	-	370	0	189	-	25	-	65	-	24
Cojinoba	1351	-	0	-	0	-	29	-	7	-	3	-	1
Congrio	894	-	195	-	84	0	107	-	77	-	299	-	60
Corvina dorada	981	-	483	-	192	0	234	-	13	-	56	-	2
Corvina	294	-	24	-	16	1	47	-	7	-	88	-	1
Chita	299	-	107	-	6	-	-	-	-	-	-	-	0
Espejo	490	-	324	-	75	-	14	-	2	-	63	-	1
Fortuno	18	-	10	-	2	0	0	-	-	-	6	-	0
Guitarra	41	-	5	-	1	-	-	-	0	-	2	-	0
Jurel	347077	-	6	-	3	0	2	-	0	-	1122	-	2356
Lenguado	298	-	126	-	1	0	4	-	1	-	8	-	1
Lengüeta	0	-	-	-	-	-	-	-	-	-	-	-	-
Lisa	8343	-	105	-	647	0	214	-	14	-	2179	-	575
Lorna	5416	-	-	-	-	-	-	-	-	-	-	-	-
Machete	10462	-	766	-	2340	-	56	-	9	-	104	-	116
Merluza	190195	-	0	-	2336	0	1051	-	2	-	73	-	334
Mero	373	-	169	-	1	4	36	-	3	-	29	-	1
Mojarrilla	216	-	-	-	-	-	-	-	-	-	-	-	-
Ojo de uva	52	-	7	-	4	-	25	-	5	-	1	-	2
Pámpano	416	-	91	-	29	0	35	-	9	-	11	-	23
Peje blanco	1549	-	1113	-	181	39	22	-	109	-	36	-	5
Pejerrey	5134	-	-	-	-	-	-	-	-	-	-	-	-
Perico	1013	-	2	-	3	0	17	-	0	-	1	-	2
Pez espada	4	-	-	-	-	-	0	-	0	-	-	-	2
Pez volador	86	-	-	-	-	-	-	-	-	-	-	-	-
Pintadilla	256	-	-	-	-	-	-	-	-	-	-	-	-
Raya águila	308	-	-	-	-	-	-	-	-	-	-	-	-
Raya	734	-	120	-	205	9	25	-	3	-	39	-	27
Robalo	45	-	21	-	2	0	3	-	2	-	16	-	-
Sardina	994708	-	-	-	131	-	158	-	-	-	382	-	3330
Sierra	501	-	367	-	48	0	42	-	11	-	14	-	14

**3. ESPECIE / LUGAR  
1996**

Tiburón	1620	-	-	-	-	-	-	-	-	-	-	-	-
Toiío	1451	-	279	-	26	1	83	-	22	-	84	-	112
Trambollo	37	-	2	-	0	-	-	-	-	-	-	-	-
Vocador	439	-	-	-	-	-	-	-	-	-	-	-	-
Otros	169189	-	1619	-	3581	5	262	-	54	-	202	-	78
<b>MARISCOS</b>	<b>40522</b>	-	<b>165</b>	-	<b>774</b>	<b>4</b>	<b>2252</b>	-	<b>0</b>	-	<b>1</b>	-	<b>542</b>
<b>CRUSTACEOS</b>	<b>4689</b>	-	<b>131</b>	-	<b>725</b>	<b>4</b>	<b>2223</b>	-	<b>0</b>	-	-	-	<b>0</b>
Cangrejo	635	-	-	-	-	-	-	-	-	-	-	-	-
Langosta	17	-	0	-	0	1	12	-	0	-	-	-	0
Langostino	3851	-	131	-	725	3	2211	-	-	-	-	-	0
Otros	186	-	-	-	-	-	0	-	-	-	-	-	-
<b>MOLUSCOS</b>	<b>35108</b>	-	<b>34</b>	-	<b>49</b>	-	<b>29</b>	-	-	-	<b>1</b>	-	<b>542</b>
Abalón	676	-	-	-	-	-	-	-	-	-	-	-	-
Almeja	199	-	-	-	-	-	-	-	-	-	-	-	-
Calamar	4261	-	34	-	47	-	22	-	-	-	0	-	13
Caracol	2359	-	-	-	-	-	-	-	-	-	-	-	-
Chanque	338	-	-	-	-	-	-	-	-	-	-	-	-
Choro	5086	-	-	-	-	-	-	-	-	-	-	-	-
Concha abanico	509	-	-	-	-	-	-	-	-	-	-	-	-
Concha negra	-	-	-	-	-	-	-	-	-	-	-	-	-
Concha rayada	-	-	-	-	-	-	-	-	-	-	-	-	-
Conchas	9	-	-	-	-	-	-	-	-	-	-	-	-
Lapa	161	-	-	-	-	-	-	-	-	-	-	-	-
Macha	328	-	-	-	-	-	-	-	-	-	-	-	-
Mejillón	13	-	-	-	-	-	-	-	-	-	-	-	-
Pota	20258	-	-	-	2	-	7	-	-	-	1	-	526
Puloc	856	-	-	-	-	-	-	-	-	-	-	-	3
Otros	55	-	-	-	-	-	-	-	-	-	-	-	-
<b>EQUINODERMOS</b>	<b>725</b>	-	-	-	-	-	-	-	-	-	-	-	-
Erizo	725	-	-	-	-	-	-	-	-	-	-	-	-
<b>QUELONIOS</b>	<b>0</b>	-	-	-	-	-	-	-	-	-	-	-	-
Tortuga	0	-	-	-	-	-	-	-	-	-	-	-	-
<b>MAMIFEROS</b>	<b>4</b>	-	-	-	-	-	-	-	-	-	-	-	-
Tonino	4	-	-	-	-	-	-	-	-	-	-	-	-
<b>VEGETALES</b>	<b>8</b>	-	-	-	-	-	-	-	-	-	-	-	-
Alga	8	-	-	-	-	-	-	-	-	-	-	-	-
<b>ESPECIES</b>	<b>TOTAL</b>	<b>El</b>	<b>Puerto</b>	<b>Bocana</b>	<b>Clla</b>	<b>Clla</b>	<b>Zorritos</b>	<b>Bocapán</b>	<b>Acapulco</b>	<b>Punta</b>	<b>Punta</b>	<b>Punta</b>	<b>Máncora</b>
		<b>Algarrobo</b>	<b>Pizarro</b>		<b>Cruz</b>	<b>Grau</b>				<b>Mero</b>	<b>Carcas</b>	<b>Negra</b>	

Fuente: Ministerio de Pesquería - Empresas Pescueras - Capitanías de Puerto - IMARPE  
Procesamiento: Oficina de Estadística e Informática del IMARPE.

RMP-SVD-ECHP/mayo 1998.



**3. ESPECIE / LUGAR  
1996**

CUADRO 03-02

**DESEMBARQUES DE LA PESQUERIA MARINA PERUANA  
POR ESPECIES SEGUN LUGARES (P.Jertos)  
PERU 1996 (ENE.-DIC.)  
toneladas**

ESPECIES	TOTAL	Los Organos	El Niño	Cabo Blanco	Lobitos	Talara	Negritos	Paila	Parachique	San José	Pimente	Santa Rosa	Pacasmayo
<b>TOTAL</b>	<b>9161752</b>	<b>13</b>	<b>325</b>	<b>60</b>	<b>-</b>	<b>71945</b>	<b>-</b>	<b>1377773</b>	<b>505252</b>	<b>1945</b>	<b>7610</b>	<b>8716</b>	<b>3671</b>
<b>PESCADOS</b>	<b>9121218</b>	<b>13</b>	<b>325</b>	<b>58</b>	<b>-</b>	<b>67976</b>	<b>-</b>	<b>1375543</b>	<b>504497</b>	<b>1942</b>	<b>7795</b>	<b>8566</b>	<b>3671</b>
Aguja	1168	-	-	-	-	-	-	-	-	0	1	21	-
Anchoveta	7320425	-	-	-	-	39233	-	396073	311238	0	7508	21	3000
Angelote	406	-	-	-	-	-	-	1	-	12	0	0	10
Atún	799	-	-	-	-	-	-	636	50	-	-	-	-
Ayanque	4427	-	-	-	-	-	-	418	589	197	23	922	32
Bagre	304	-	-	-	-	-	-	-	-	25	5	102	-
Barrilete	406	-	-	-	-	-	-	-	-	-	-	-	-
Bereche	4143	-	-	-	-	-	-	16	2	0	1	13	-
Bonito	428	-	-	-	-	-	-	134	5	0	0	48	0
Caballa	35801	-	-	-	-	15	-	18770	588	1	15	452	0
Cabinza	2281	-	-	-	-	-	-	-	35	1	2	33	4
Cabrilla	2981	-	-	-	-	-	-	97	125	19	13	1125	5
Cazón	46	-	-	-	-	-	-	-	-	35	4	-	-
Coco (Suco)	3313	-	-	-	-	-	-	125	109	209	47	1176	209
Cojinoba	1351	-	-	-	-	-	-	35	5	4	0	127	0
Congrio	894	-	-	-	-	-	-	18	-	0	0	0	-
Corvina dorada	981	-	-	-	-	-	-	-	-	0	0	0	-
Corvina	294	-	-	-	-	-	-	11	6	-	-	-	-
Chita	299	-	-	-	-	-	-	-	23	9	3	79	11
Espejo	490	-	-	-	-	-	-	-	-	-	-	-	-
Fortuno	18	-	-	-	-	-	-	-	-	-	-	0	-
Guitarra	41	-	-	-	-	-	-	4	0	7	1	0	-
Jurel	347077	-	-	-	-	332	-	178206	7053	152	1	950	2
Lenguado	298	-	-	-	-	-	-	3	0	9	1	2	32
Lengüeta	0	-	-	-	-	-	-	0	-	0	-	0	-
Lisa	8343	-	-	-	-	-	-	591	780	320	16	2083	76
Lorna	5416	-	-	-	-	-	-	75	77	185	58	663	165
Machete	10462	-	-	-	-	-	-	264	91	4	1	133	-
Merluza	190195	13	325	58	-	2001	-	118540	-	1	0	0	0
Mero	373	-	-	-	-	-	-	0	0	0	3	0	-
Mojarrilla	216	-	-	-	-	-	-	-	11	2	8	89	8
Ojo de uva	52	-	-	-	-	-	-	-	-	0	1	-	-
Pámpano	416	-	-	-	-	-	-	80	17	15	1	50	-
Peje blanco	1549	-	-	-	-	-	-	0	-	0	1	-	-
Pejerrey	5134	-	-	-	-	-	-	-	67	0	0	0	-
Perico	1013	-	-	-	-	-	-	224	4	-	0	-	-
Pez espada	4	-	-	-	-	-	-	-	-	-	-	-	-
Pez volador	86	-	-	-	-	-	-	7	-	0	-	-	-
Pintadilla	256	-	-	-	-	-	-	-	-	10	4	8	23
Raya águila	308	-	-	-	-	-	-	-	-	189	4	0	-
Raya	734	-	-	-	-	-	-	10	13	88	6	6	11
Robalo	45	-	-	-	-	-	-	-	-	0	0	1	-
Sardina	994708	-	-	-	-	10683	-	646539	111695	221	16	406	-
Sierra	501	-	-	-	-	-	-	5	-	0	-	0	-

**3. ESPECIE / LUGAR  
1996**

Tiburón	1620	-	-	-	-	3	-	930	-	6	9	2	-
Tollo	1451	-	-	-	-	-	-	96	70	121	25	2	41
Trambollo	37	-	-	-	-	-	-	-	-	0	0	1	-
Vocador	439	-	-	-	-	-	-	439	-	0	0	0	-
Otros	169189	-	-	-	-	15709	-	13196	71844	100	17	51	42
<b>MARISCOS</b>	<b>40522</b>	<b>-</b>	<b>-</b>	<b>2</b>	<b>-</b>	<b>3969</b>	<b>-</b>	<b>2230</b>	<b>755</b>	<b>1</b>	<b>15</b>	<b>150</b>	<b>-</b>
CRUSTACEOS	4689	-	-	-	-	17	-	4	43	1	14	3	-
Cangrejo	635	-	-	-	-	-	-	0	5	1	14	3	-
Langosta	17	-	-	-	-	-	-	-	-	0	0	-	-
Langostino	3851	-	-	-	-	11	-	0	38	-	-	-	-
Otros	186	-	-	-	-	6	-	4	-	0	0	0	-
MOLUSCOS	35108	-	-	2	-	3952	-	2226	712	0	1	147	-
Abalón	676	-	-	-	-	11	-	-	-	-	-	130	-
Almeja	199	-	-	-	-	-	-	-	-	-	-	-	-
Calamar	4261	-	-	-	-	358	-	1401	498	-	-	1	-
Caracol	2359	-	-	-	-	9	-	114	49	-	1	1	-
Chanque	338	-	-	-	-	-	-	-	-	-	-	-	-
Choro	5086	-	-	-	-	-	-	-	-	-	-	-	-
Concha abanico	509	-	-	-	-	-	-	-	125	-	-	-	-
Concha negra	-	-	-	-	-	-	-	-	-	-	-	-	-
Concha rayada	-	-	-	-	-	-	-	-	-	-	-	-	-
Conchas	9	-	-	-	-	-	-	-	9	-	-	-	-
Lapa	161	-	-	-	-	-	-	-	-	-	-	-	-
Macha	328	-	-	-	-	-	-	-	-	-	-	15	-
Mejillón	13	-	-	-	-	-	-	-	-	-	-	-	-
Pota	20258	-	-	2	-	3574	-	711	8	-	-	-	-
Pulpo	856	-	-	-	-	-	-	-	12	0	0	0	-
Otros	55	-	-	-	-	-	-	0	11	-	-	-	-
EQUINODERMOS	725	-	-	-	-	-	-	-	-	0	-	-	-
Erizo	725	-	-	-	-	-	-	-	-	0	-	-	-
OUELONIOS	0	-	-	-	-	-	-	-	-	0	0	-	-
Tortuga	0	-	-	-	-	-	-	-	-	0	0	-	-
MAMIFEROS	4	-	-	-	-	-	-	-	-	2	0	0	-
Tonino	4	-	-	-	-	-	-	-	-	2	0	0	-
VEGETALES	8	-	-	-	-	-	-	-	-	-	-	-	-
Alga	8	-	-	-	-	-	-	-	-	-	-	-	-
ESPECIES	TOTAL	Los Organos	El Nuro	Cabo Blanco	Lobitos	Talara	Negritos	Paita	Parachique	San José	Pimentel	Santa Rosa	Pacasmayo

Fuente : Ministerio de Pesquería - Empresas Pesqueras - Capitanías de Puerto - IMARPE  
Procesamiento : Oficina de Estadística e Informática del IMARPE.

RMP-SVD-ECHP/mayo 1998

**3. ESPECIE / LUGAR  
1996**

CUADRO 03-03

DESEMBARQUES DE LA PESQUERIA MARINA PERUANA  
POR ESPECIES SEGUN LUGARES (Puertos)  
PERU 1996 (ENE.-DIC.)  
toneladas

ESPECIES	TOTAL	Chicama	Huanchaco	Huancabamba	Salaverry	Clla Mori	Coishco	Chimbote	Samanco	Casma	Culebras	Huarmey	Puerto Chico
TOTAL	9161752	692474	-	-	99862	-	714778	2086959	125833	393348	24671	331739	-
PESCADOS	9121218	692474	-	-	99848	-	714778	2086575	125188	393027	24353	331065	-
Aguja	1168	-	-	-	-	-	-	-	-	-	0	-	-
Anchoveta	7320425	671525	-	-	95480	-	667509	1899096	123593	316854	22315	304965	-
Angelote	406	2	-	-	2	-	-	0	-	-	-	0	-
Atún	799	-	-	-	-	-	-	-	4	-	-	-	-
Ayanque	4427	11	-	-	2	-	-	40	37	0	0	7	-
Bagre	304	-	-	-	-	-	-	0	-	-	-	-	-
Barrilete	406	-	-	-	-	-	-	-	-	-	-	-	-
Bereche	4143	-	-	-	-	-	-	-	-	-	-	-	-
Bonito	428	-	-	-	9	-	-	1	1	0	-	-	-
Caballa	35801	-	-	-	3	-	817	10998	-	4	0	1	-
Cabínza	2281	5	-	-	33	-	-	166	120	95	70	161	-
Cabrilla	2981	2	-	-	0	-	-	17	4	0	3	23	-
Cazón	46	-	-	-	-	-	-	-	-	-	-	-	-
Coco (Suco)	3313	108	-	-	34	-	-	7	0	-	-	-	-
Cojinoba	1351	9	-	-	27	-	-	46	3	9	10	94	-
Congrio	894	-	-	-	-	-	-	1	-	1	5	19	-
Corvina dorada	981	-	-	-	-	-	-	-	-	-	-	-	-
Corvina	294	-	-	-	-	-	-	0	-	2	-	1	-
Chita	299	7	-	-	4	-	-	1	1	0	1	3	-
Espejo	490	-	-	-	-	-	-	9	-	-	-	-	-
Fortuno	18	-	-	-	-	-	-	-	-	-	-	0	-
Guitarra	41	-	-	-	-	-	-	0	-	-	-	-	-
Jurel	347077	13427	-	-	1419	-	4997	41100	-	60775	4	5034	-
Lenguado	298	12	-	-	7	-	-	2	0	0	1	2	-
Lengüeta	0	-	-	-	-	-	-	-	-	-	-	-	-
Lisa	8343	54	-	-	28	-	-	32	32	3	0	36	-
Lorna	5416	128	-	-	48	-	-	791	56	135	235	402	-
Machete	10462	-	-	-	59	-	-	542	192	87	24	14	-
Merluza	190195	-	-	-	22	-	-	-	-	-	-	-	-
Mero	373	-	-	-	-	-	-	0	-	-	0	-	-
Mojarrilla	216	34	-	-	0	-	-	6	39	-	-	-	-
Ojo de uva	52	-	-	-	-	-	-	-	-	-	0	0	-
Pámpano	416	-	-	-	-	-	-	0	-	-	5	0	-
Peje blanco	1549	-	-	-	-	-	-	0	-	-	42	0	-
Pejerrey	5134	-	-	-	-	-	-	298	397	192	1305	523	-
Perico	1013	-	-	-	61	-	-	315	38	-	-	-	-
Pez espada	4	-	-	-	-	-	-	0	-	-	-	-	-
Pez volador	86	-	-	-	-	-	-	-	-	-	-	-	-
Pinzadilla	256	1	-	-	3	-	-	8	8	4	4	22	-
Raya águila	308	-	-	-	-	-	-	-	-	-	-	-	-
Raya	734	9	-	-	24	-	-	1	2	-	0	4	-
Robalo	45	-	-	-	-	-	-	0	-	-	-	-	-
Sardina	994708	7118	-	-	2315	-	41455	128613	571	866	325	13723	-
Sierra	501	-	-	-	-	-	-	-	-	-	-	-	-

**3. ESPECIE / LUGAR  
1996**

Tiburón	1620	-	-	-	-	-	-	65	11	-	-	-	-
Tollo	1451	12	-	-	165	-	-	228	1	0	0	19	-
Trambollo	37	-	-	-	-	-	-	0	-	-	0	3	-
Vocador	439	-	-	-	-	-	-	-	-	-	-	-	-
Otros	169189	10	-	-	103	-	-	4192	78	14000	4	6009	-
<b>MARISCOS</b>	<b>40522</b>	<b>-</b>	<b>-</b>	<b>-</b>	<b>34</b>	<b>-</b>	<b>-</b>	<b>384</b>	<b>645</b>	<b>321</b>	<b>318</b>	<b>674</b>	<b>-</b>
CRUSTACEOS	4689	-	-	-	-	-	-	6	-	-	0	-	-
Cangrejo	635	-	-	-	-	-	-	6	-	-	0	-	-
Langosta	17	-	-	-	-	-	-	-	-	-	-	-	-
Langostino	3851	-	-	-	-	-	-	-	-	-	-	-	-
Otros	186	-	-	-	-	-	-	-	-	-	-	-	-
MOLUSCOS	35108	-	-	-	34	-	-	378	645	321	318	674	-
Abalón	676	-	-	-	-	-	-	-	-	-	-	-	-
Almeja	199	-	-	-	-	-	-	1	12	-	-	-	-
Calamar	4261	-	-	-	-	-	-	223	360	254	274	649	-
Caracol	2359	-	-	-	-	-	-	152	223	56	24	-	-
Chanque	338	-	-	-	-	-	-	1	6	1	2	1	-
Choro	5086	-	-	-	-	-	-	-	-	-	-	-	-
Concha abanico	509	-	-	-	-	-	-	0	8	-	-	-	-
Concha negra	-	-	-	-	-	-	-	-	-	-	-	-	-
Concha rayada	-	-	-	-	-	-	-	-	-	-	-	-	-
Conchas	9	-	-	-	-	-	-	-	-	-	-	-	-
Lapa	161	-	-	-	-	-	-	-	-	6	10	0	-
Macha	328	-	-	-	-	-	-	-	-	-	-	-	-
Mejillón	13	-	-	-	-	-	-	-	-	-	-	-	-
Pota	20258	-	-	-	34	-	-	-	-	-	-	-	-
Pulpo	856	-	-	-	-	-	-	1	36	4	8	24	-
Otros	55	-	-	-	-	-	-	0	-	-	-	-	-
EQUINODERMOS	725	-	-	-	-	-	-	-	-	-	-	-	-
Erizo	725	-	-	-	-	-	-	-	-	-	-	-	-
QUELONIOS	0	-	-	-	-	-	-	-	-	-	-	-	-
Tortuga	0	-	-	-	-	-	-	-	-	-	-	-	-
MAMIFEROS	4	-	-	-	-	-	-	-	-	-	-	-	-
Tonino	4	-	-	-	-	-	-	-	-	-	-	-	-
VEGETALES	8	-	-	-	-	-	-	-	-	-	-	-	-
Alga	8	-	-	-	-	-	-	-	-	-	-	-	-
<b>ESPECIES</b>	<b>TOTAL</b>	<b>Chicama</b>	<b>Huanchaco</b>	<b>Huanchacuito</b>	<b>Salaverry</b>	<b>Ciña Mori</b>	<b>Coishco</b>	<b>Chimbote</b>	<b>Samanco</b>	<b>Casma</b>	<b>Culebras</b>	<b>Huarmey</b>	<b>Puerto Chico</b>

Fuente : Ministerio de Pesquería - Empresas Pesqueras - Capitanías de Puerto - IMARPE  
Procesamiento : Oficina de Estadística e Informática del IMARPE.

RMP-SVD-ECHP/mayc 1998.

**3. ESPECIE / LUGAR**  
**1996**

CUADRO 03-04

 DESEMBARQUES DE LA PESQUERIA MARINA PERUANA  
 POR ESPECIES SEGUN LUGARES (Puertos)  
 PERU 1996 (ENE.-DIC.)  
 toneladas

ESPECIES	TOTAL	Supe	Cita. Vidal	Végueta	Carquín	Huacho	Chancay	Ancón	Callao	TPZ Callao	Artesanal	Chorrillos	Pucusana
TOTAL	9161752	386353	-	197122	477	202194	647156	749	80866	359	-	660	46586
PESCADOS	9121218	386353	-	197122	446	201931	647152	623	80846	359	-	614	46519
Aguja	1168	-	-	-	-	0	0	0	-	-	-	-	-
Anchoveta	7320425	382460	-	197107	9	197808	643488	-	70630	-	-	0	45592
Angelote	406	-	-	-	0	1	0	-	-	-	-	-	-
Atún	799	-	-	-	-	-	-	-	16	-	-	-	-
Ayanque	4427	-	-	0	2	4	1	0	4	5	-	13	-
Bagre	304	-	-	-	-	0	-	-	-	-	-	1	-
Barrilete	406	-	-	-	-	-	-	-	-	-	-	-	-
Bereche	4143	-	-	-	-	-	-	-	-	-	-	-	-
Bonito	428	-	-	-	-	4	3	11	61	1	-	2	7
Caballa	35801	-	-	-	-	0	-	0	-	-	-	0	0
Cabinza	2281	-	-	0	3	258	9	87	15	117	-	10	41
Cabrilla	2981	-	-	-	-	20	0	12	-	0	-	4	0
Cazón	46	-	-	-	-	6	-	1	-	-	-	-	-
Coco (Suco)	3313	-	-	0	0	4	0	-	1	7	-	13	-
Cojinoba	1351	-	-	-	0	116	2	9	7	55	-	1	0
Congrio	894	-	-	0	0	0	0	1	1	-	-	0	-
Corvina dorada	981	-	-	-	-	-	-	-	-	-	-	-	-
Corvina	294	-	-	0	0	6	0	0	2	-	-	0	-
Chita	299	-	-	1	1	6	0	2	-	0	-	6	-
Espejo	490	-	-	-	-	-	-	-	-	-	-	0	-
Fortuno	18	-	-	-	-	-	-	-	-	-	-	-	-
Guitarra	41	-	-	-	-	5	0	2	-	-	-	2	-
Jurel	347077	-	-	-	-	1229	3181	2	17	9	-	2	0
Lenguado	298	-	-	0	0	3	0	4	2	0	-	5	0
Lengüeta	0	-	-	-	-	-	-	-	-	-	-	-	-
Lisa	8343	-	-	5	12	58	11	50	8	54	-	99	3
Lorna	5416	4	-	3	151	1016	79	44	111	60	-	139	269
Machete	10462	194	-	1	2	680	29	1	4	4	-	15	132
Merluza	190195	-	-	-	-	-	-	-	-	-	-	-	-
Mero	373	-	-	-	0	32	-	0	-	-	-	0	-
Mojarrilla	216	-	-	0	3	1	0	0	-	-	-	2	-
Ojo de uva	52	-	-	-	-	-	-	-	-	-	-	0	0
Pámpano	416	-	-	-	-	5	0	3	-	-	-	1	-
Peje blanco	1549	-	-	-	0	1	-	0	-	-	-	0	-
Pejerrey	5134	-	-	4	251	220	35	344	10	10	-	260	230
Perico	1013	-	-	-	-	1	0	-	2	21	-	-	-
Pez espada	4	-	-	-	1	-	-	-	-	-	-	-	-
Pez volador	86	-	-	-	0	-	-	0	2	-	-	-	-
Pintadilla	256	-	-	1	6	6	3	29	0	-	-	21	2
Raya águila	308	-	-	-	0	-	-	1	-	-	-	0	3
Raya	734	-	-	-	0	19	1	0	-	0	-	6	-
Robalo	45	-	-	-	0	0	-	-	-	-	-	-	-
Sardina	994708	3695	-	-	-	320	304	0	213	12	-	-	220
Sierra	501	-	-	-	-	-	-	-	-	-	-	-	-

**3. ESPECIE / LUGAR  
1996**

Tiburón	1620	-	-	-	-	9	0	1	6	4	-	0	1
Tollo	1451	-	-	-	0	0	1	2	2	-	-	2	-
Trambollo	37	-	-	-	-	0	0	4	-	-	-	3	0
Vocador	439	-	-	-	-	-	-	0	-	-	-	0	-
Otros	169189	-	-	0	5	93	5	13	9732	0	-	7	19
<b>MARISCOS</b>	<b>40522</b>	-	-	-	<b>31</b>	<b>263</b>	<b>4</b>	<b>126</b>	<b>20</b>	-	-	<b>46</b>	<b>67</b>
<b>CRUSTACEOS</b>	<b>4689</b>	-	-	-	<b>31</b>	<b>53</b>	<b>4</b>	<b>12</b>	<b>6</b>	-	-	<b>8</b>	<b>2</b>
Cangrejo	635	-	-	-	31	2	4	12	0	-	-	8	2
Langosta	17	-	-	-	-	-	-	-	4	-	-	-	-
Langostino	3851	-	-	-	-	-	-	-	2	-	-	-	-
Otros	186	-	-	-	-	51	-	-	-	-	-	-	-
<b>MOLUSCOS</b>	<b>35108</b>	-	-	-	-	<b>210</b>	<b>0</b>	<b>114</b>	<b>14</b>	-	-	<b>38</b>	<b>65</b>
Abalón	676	-	-	-	-	-	-	-	-	-	-	-	0
Almeja	199	-	-	-	-	-	-	0	-	-	-	-	1
Calamar	4261	-	-	-	-	33	0	19	1	-	-	24	5
Caracol	2359	-	-	-	-	149	-	74	4	-	-	12	45
Chanque	338	-	-	-	-	14	-	4	-	-	-	1	1
Choro	5086	-	-	-	-	-	-	-	-	-	-	0	0
Concha abanico	509	-	-	-	-	-	-	-	-	-	-	-	0
Concha negra	-	-	-	-	-	-	-	-	-	-	-	-	-
Concha rayada	-	-	-	-	-	-	-	-	-	-	-	-	-
Conchas	9	-	-	-	-	-	-	-	0	-	-	-	-
Lapa	161	-	-	-	-	1	-	2	-	-	-	0	0
Macha	328	-	-	-	-	-	-	-	4	-	-	-	-
Mejillón	13	-	-	-	-	-	-	-	-	-	-	-	-
Pota	20258	-	-	-	-	-	-	-	-	-	-	-	-
Pulpo	856	-	-	-	-	13	-	15	5	-	-	1	11
Otros	55	-	-	-	-	0	-	-	-	-	-	0	2
<b>EQUINODERMOS</b>	<b>725</b>	-	-	-	-	-	-	-	-	-	-	-	-
Erizo	725	-	-	-	-	-	-	-	-	-	-	-	-
<b>QUELONIOS</b>	<b>0</b>	-	-	-	-	-	-	-	-	-	-	-	-
Tortuga	0	-	-	-	-	-	-	-	-	-	-	-	-
<b>MAMIFEROS</b>	<b>4</b>	-	-	-	-	-	-	-	-	-	-	-	-
Tonino	4	-	-	-	-	-	-	-	-	-	-	-	-
<b>VEGETALES</b>	<b>8</b>	-	-	-	-	-	-	-	-	-	-	<b>0</b>	-
Alga	8	-	-	-	-	-	-	-	-	-	-	0	-
<b>ESPECIES</b>	<b>TOTAL</b>	<b>Supe</b>	<b>Clla.</b>	<b>Végueta</b>	<b>Carquín</b>	<b>Huacho</b>	<b>Chancay</b>	<b>Ancón</b>	<b>Callao</b>	<b>TPZ</b>	<b>Artisanal</b>	<b>Chorrillos</b>	<b>Pucusana</b>
			<b>Vidal</b>							<b>Callao</b>			

Fuente : Ministerio de Pesquería - Empresas Pesqueras - Capitanías de Puerto - IMARPE  
Procesamiento : Oficina de Estadística e Informática del IMARPE.

RMP-SVD-ECHP/mayo 1998

**3. ESPECIE / LUGAR**  
**1996**

CUADRO 03-05

DESEMBARQUES DE LA PESQUERIA MARINA PERUANA  
 POR ESPECIES SEGUN LUGARES (Puertos)  
 PERU 1996 (ENE.-DIC.)  
 toneladas

ESPECIES	TOTAL	Chilca	Cerro Azul	Tambo Mora	Pisco	San Andrés	La Puntilla	El Chaco	El Chaco-Lagunilla	Lagunilla	Laguna Grande	San Juan	Lomas
TOTAL	9161752	48	-	177764	599590	2238	-	1825	100	2160	3503	1995	2574
PESCADOS	9121218	48	-	177764	599565	1516	-	193	100	765	642	1334	2404
Aguja	1168	-	-	-	-	0	-	-	-	-	-	-	-
Anchoveta	7320425	-	-	176661	536858	0	-	1	100	90	-	0	2230
Angelote	406	-	-	-	-	0	-	-	-	-	-	0	-
Atún	799	-	-	-	17	-	-	-	-	-	-	0	-
Ayanque	4427	-	-	-	-	3	-	-	-	5	-	0	0
Bagre	304	-	-	-	-	-	-	-	-	-	-	0	-
Barrilete	406	-	-	-	-	-	-	-	-	-	-	0	-
Bereche	4143	-	-	-	-	-	-	-	-	-	-	-	-
Bonito	428	-	-	-	-	11	-	0	-	0	1	1	0
Caballa	35601	48	-	-	3349	3	-	-	-	1	0	23	0
Cabinza	2281	-	-	-	-	214	-	45	-	70	114	178	1
Cabrilla	2981	-	-	-	-	47	-	0	-	16	9	26	1
Cazón	46	-	-	-	-	0	-	-	-	0	0	0	-
Coco (Suco)	3313	-	-	-	-	2	-	-	-	0	-	1	-
Cojinoba	1351	-	-	-	66	132	-	-	-	82	67	269	3
Congrio	894	-	-	-	4	1	-	-	-	1	-	14	-
Corvina dorada	981	-	-	-	-	-	-	-	-	-	-	0	-
Corvina	294	-	-	-	-	17	-	1	-	2	2	15	4
Chita	299	-	-	-	-	12	-	0	-	3	0	1	9
Espejo	490	-	-	-	-	1	-	-	-	1	-	-	-
Fortuno	18	-	-	-	-	-	-	-	-	-	-	-	-
Guitarra	41	-	-	-	-	11	-	-	-	1	-	0	-
Jurel	347077	-	-	-	14363	249	-	10	-	63	141	21	26
Lenguado	298	-	-	-	5	8	-	1	-	4	0	48	0
Lengüeta	0	-	-	-	-	-	-	-	-	-	-	-	-
Lisa	8343	-	-	-	-	108	-	27	-	14	3	61	1
Lorna	5416	-	-	-	-	20	-	1	-	69	-	111	0
Machete	10462	-	-	-	-	5	-	-	-	11	4	9	2
Merluza	190195	-	-	-	-	0	-	-	-	-	-	-	5
Mero	373	-	-	-	94	0	-	-	-	0	-	0	-
Mojarrilla	216	-	-	-	-	10	-	2	-	1	-	-	-
Ojo de uva	52	-	-	-	-	3	-	-	-	1	0	2	-
Pámpano	416	-	-	-	-	4	-	-	-	0	-	-	-
Peje blanco	1549	-	-	-	-	0	-	-	-	0	-	0	-
Pejerrey	5134	-	-	-	-	430	-	69	-	136	7	22	56
Perico	1013	-	-	-	5	0	-	-	-	-	-	0	1
Pez espada	4	-	-	-	-	-	-	-	-	-	-	-	-
Pez volador	86	-	-	-	-	-	-	-	-	-	-	8	40
Pintadilla	256	-	-	-	-	24	-	0	-	14	13	8	0
Raya águila	308	-	-	-	-	86	-	5	-	14	0	4	1
Raya	734	-	-	-	-	8	-	-	-	0	-	1	2
Robalo	45	-	-	-	-	-	-	-	-	-	-	-	-
Sardina	994708	-	-	103	19476	32	-	31	-	144	269	477	2
Sierra	501	-	-	-	-	-	-	-	-	-	-	-	-

**3. ESPECIE / LUGAR  
1996**

Tiburón	1620	-	-	-	-	0	-	-	-	0	-	0	6
Tollo	1451	-	-	-	4	9	-	0	-	6	0	9	1
Trambolio	37	-	-	-	-	17	-	-	-	5	1	0	-
Vocador	439	-	-	-	-	-	-	-	-	-	-	-	-
Otros	169189	-	-	1000	25324	49	-	-	-	11	11	25	13
<b>MARISCOS</b>	<b>40522</b>	<b>-</b>	<b>-</b>	<b>-</b>	<b>25</b>	<b>721</b>	<b>-</b>	<b>1632</b>	<b>-</b>	<b>1395</b>	<b>2859</b>	<b>661</b>	<b>170</b>
CRUSTACEOS	4689	-	-	-	-	155	-	16	-	73	250	2	0
Cangrejo	635	-	-	-	-	155	-	16	-	73	250	2	0
Langosta	17	-	-	-	-	-	-	-	-	-	-	-	-
Langostino	3851	-	-	-	-	-	-	-	-	-	-	-	-
Otros	186	-	-	-	-	-	-	-	-	-	-	0	0
MOLUSCOS	35108	-	-	-	25	563	-	1616	-	1320	2386	453	170
Abalón	676	-	-	-	2	48	-	-	-	18	62	28	24
Almeja	199	-	-	-	-	0	-	3	-	5	115	0	-
Calamar	4261	-	-	-	-	0	-	-	-	-	-	-	3
Caracol	2359	-	-	-	19	180	-	6	-	293	294	26	1
Chanque	338	-	-	-	-	3	-	-	-	4	22	28	0
Choro	5086	-	-	-	-	153	-	1597	-	879	1529	363	6
Concha abanico	509	-	-	-	-	14	-	1	-	37	277	1	-
Concha negra	-	-	-	-	-	-	-	-	-	-	-	-	-
Concha rayada	-	-	-	-	-	-	-	-	-	-	-	-	-
Conchas	9	-	-	-	-	-	-	-	-	-	-	-	-
Lapa	161	-	-	-	-	15	-	0	-	24	22	5	0
Macha	328	-	-	-	-	-	-	-	-	-	-	-	134
Mejillón	13	-	-	-	-	-	-	1	-	-	5	-	-
Pctá	20258	-	-	-	-	-	-	-	-	-	-	-	0
Pulpo	856	-	-	-	1	148	-	8	-	60	41	2	2
Otros	55	-	-	-	3	2	-	0	-	0	19	-	-
EQUINOQUERMIOS	725	-	-	-	-	3	-	-	-	2	223	206	0
Erizo	725	-	-	-	-	3	-	-	-	2	223	206	0
QUELONIOS	0	-	-	-	-	-	-	-	-	-	-	-	-
Tortuga	0	-	-	-	-	-	-	-	-	-	-	-	-
MAMIFEROS	4	-	-	-	-	-	-	-	-	-	2	-	-
Tonino	4	-	-	-	-	-	-	-	-	-	2	-	-
VEGETALES	8	-	-	-	-	1	-	-	-	-	-	-	-
Alga	8	-	-	-	-	1	-	-	-	-	-	-	-
ESPECIES	TOTAL	Chilca	Cerro Azul	Tambo Mora	Pisco	San Andrés	La Puntilla	El Chaco	El Chaco-Lagunilla	Lagunilla	Laguna Grande	San Juan	Lorias

Fuente: Ministerio de Pesquería - Empresas Pesqueras - Cogitancias de Puerto - IMARPE  
Procesamiento: Oficina de Estadística e Informática del IMARPE.

RMP-SVD-ECHP/mayo 1998.



**3. ESPECIE / LUGAR**  
**1996**

CUADRO 03-06

DESEMBARQUES DE LA PESQUERIA MARINA PERUANA  
 POR ESPECIES SEGUN LUGARES (Puertos)  
 PERU 1996 (ENE.-DIC.)  
 toneladas

ESPECIES	TOTAL	Chala	Atico	La Planchada	Ocoña	Camaná	Quica	Metarani	Mollendo	Ilo	Ite	Meca	Vila Vila
TOTAL	9161752	40	2906	11363	-	25729	50	14358	13622	163117	-	-	1166
PESCADOS	9121218	26	2674	11363	-	25590	40	13501	13567	161988	-	-	748
Aguja	1168	-	-	-	-	-	-	-	-	-	-	-	-
Anchoveta	7320425	-	2270	11363	-	25583	-	11934	10711	147120	-	-	-
Angelote	406	-	-	-	-	-	-	-	-	0	-	-	0
Atún	799	-	-	-	-	-	-	-	-	-	-	-	-
Ayanque	4427	-	-	-	-	-	-	-	-	-	-	-	-
Bagre	304	-	-	-	-	-	-	-	-	-	-	-	1
Barrilete	406	-	-	-	-	-	-	-	-	-	-	-	-
Bereche	4143	-	-	-	-	-	-	-	-	-	-	-	-
Bonito	428	-	-	-	-	-	-	0	-	3	-	-	2
Caballa	35801	0	1	-	-	0	0	413	-	10	-	-	1
Cabinza	2281	1	38	-	-	0	1	3	-	242	-	-	29
Cabrilla	2981	1	1	-	-	0	1	4	-	10	-	-	10
Cazón	46	-	-	-	-	-	-	-	-	-	-	-	-
Coco (Suco)	3313	-	-	-	-	-	-	0	-	4	-	-	2
Cojinoba	1351	0	27	-	-	0	1	6	-	62	-	-	11
Congrio	894	-	0	-	-	-	-	5	-	1	-	-	0
Corvina dorada	981	-	-	-	-	-	-	-	-	1	-	-	-
Corvina	294	1	-	-	-	1	2	3	-	23	-	-	9
Chita	299	-	-	-	-	-	0	0	-	2	-	-	1
Espejo	490	-	-	-	-	-	-	-	-	-	-	-	-
Fortuno	18	-	-	-	-	0	-	-	-	-	-	-	-
Guitarra	41	-	-	-	-	-	-	0	-	0	-	-	-
Jurel	347077	7	138	-	-	2	7	45	2856	7714	-	-	21
Lenguado	298	-	0	-	-	1	1	1	-	1	-	-	0
Lengüeta	0	-	-	-	-	-	-	-	-	-	-	-	-
Lisa	8343	0	-	-	-	2	7	2	-	21	-	-	0
Lorna	5416	0	-	-	-	1	7	198	-	67	-	-	28
Machete	10462	-	-	-	-	-	-	61	-	4446	-	-	60
Merluza	190195	-	-	-	-	-	-	-	-	-	-	-	-
Mero	373	-	-	-	-	-	-	1	-	0	-	-	0
Mojarrilla	216	-	-	-	-	-	-	-	-	-	-	-	-
Ojo de uva	52	0	0	-	-	-	0	1	-	0	-	-	0
Pámpano	416	-	-	-	-	-	-	23	-	4	-	-	10
Peje blanco	1549	-	-	-	-	-	-	-	-	-	-	-	-
Pejerrey	5134	9	-	-	-	0	5	106	-	55	-	-	50
Perico	1013	-	2	-	-	0	1	4	-	118	-	-	191
Pez espada	4	-	-	-	-	-	-	0	-	1	-	-	0
Pez volador	86	-	1	-	-	-	-	9	-	16	-	-	3
Pintadilla	256	0	0	-	-	-	0	2	-	13	-	-	1
Raya águila	308	-	-	-	-	-	-	-	-	-	-	-	-
Raya	734	0	-	-	-	-	2	6	-	13	-	-	74
Robalo	45	-	-	-	-	-	-	-	-	-	-	-	0
Sardina	994708	-	2	-	-	-	-	383	-	320	-	-	158
Sierra	501	-	-	-	-	-	-	-	-	0	-	-	-

**3. ESPECIE / LUGAR  
1996**

Tiburón	1620	3	24	-	-	0	4	116	-	354	-	-	66
Tollo	1451	2	-	-	-	0	1	0	-	5	-	-	19
Trambollo	37	-	-	-	-	-	-	-	-	0	-	-	-
Vocador	439	-	-	-	-	-	-	-	-	-	-	-	-
Otros	169189	2	170	-	-	0	0	175	-	1362	-	-	1
<b>MARISCOS</b>	<b>40522</b>	<b>14</b>	<b>232</b>	<b>-</b>	<b>-</b>	<b>139</b>	<b>10</b>	<b>857</b>	<b>55</b>	<b>1129</b>	<b>-</b>	<b>-</b>	<b>418</b>
CRUSTACEOS	4689	0	2	-	-	-	-	6	-	89	-	-	15
Cangrejo	635	-	-	-	-	-	-	0	-	0	-	-	1
Langosta	17	-	-	-	-	-	-	-	-	-	-	-	-
Langostino	3851	-	-	-	-	-	-	-	-	-	-	-	-
Otros	186	0	2	-	-	-	-	6	-	89	-	-	14
MOLUSCOS	35108	12	195	-	-	139	10	702	42	984	-	-	382
Abalón	676	-	117	-	-	-	-	57	15	64	-	-	100
Almeja	199	-	-	-	-	-	-	8	-	40	-	-	0
Calamar	4261	-	-	-	-	-	-	-	-	-	-	-	-
Caracol	2359	2	51	-	-	-	-	221	27	228	-	-	59
Chanque	338	0	8	-	-	-	-	34	-	112	-	-	89
Choro	5086	8	9	-	-	-	7	361	-	170	-	-	1
Concha abanico	509	-	-	-	-	-	-	-	-	1	-	-	-
Concha negra	-	-	-	-	-	-	-	-	-	-	-	-	-
Concha rayada	-	-	-	-	-	-	-	-	-	-	-	-	-
Conchas	9	-	-	-	-	-	-	-	-	-	-	-	-
Lapa	161	2	9	-	-	1	0	12	-	31	-	-	14
Macha	328	-	-	-	-	138	3	-	0	26	-	-	8
Mejillón	13	-	-	-	-	-	-	-	-	0	-	-	-
Pota	20258	-	-	-	-	-	-	-	-	-	-	-	-
Pulpo	856	0	1	-	-	-	0	9	-	308	-	-	111
Otros	55	-	-	-	-	-	-	-	-	4	-	-	-
EQUINOQUERMIOS	725	2	35	-	-	-	-	149	13	56	-	-	21
Erizo	725	2	35	-	-	-	-	149	13	56	-	-	21
QUELONIOS	0	-	-	-	-	-	-	-	-	-	-	-	-
Tortuga	0	-	-	-	-	-	-	-	-	-	-	-	-
MAMIFEROS	4	-	-	-	-	-	-	-	-	-	-	-	-
Tonino	4	-	-	-	-	-	-	-	-	-	-	-	-
VEGETALES	8	-	-	-	-	-	-	-	-	-	-	-	-
Alga	8	-	-	-	-	-	-	-	-	-	-	-	-
ESPECIES	TOTAL	Chala	Atico	La Planchada	Ocoña	Camaná	Quilca	Matarani	Mollendo	Ilo	Ite	Meca	Vila Vila

Fuente : Ministerio de Pesquería - Empresas Pesqueras - Capitanías de Puerto - IMARPE  
Procesamiento : Oficina de Estadística e Informática del IMARPE.

RMP-SVD-ECHP/mayo 1998

**3. ESPECIE / LUGAR  
1996**

CUADRO 03-07

DESEMBARQUES DE LA PESQUERIA MARINA PERUANA  
POR ESPECIES SEGUN LUGARES (Puertos)  
PERU 1996 (ENE.-DIC.)  
toneladas

ESPECIES	TOTAL	Ite-Meca- Vila Vila	Los Palos	Playa Llóstay	La Yarada	Otros	FLOPESCA	BARCOS AR.FAC	BARCOS CAL-PO'E.
TOTAL	9161752	-	-	-	-	503	-	66701	14869
PESCADOS	9121218	-	-	-	-	211	-	65443	-
Aguja	1168	-	-	-	-	-	-	-	-
Anchoveta	7320425	-	-	-	-	-	-	-	-
Angelote	406	-	-	-	-	-	-	-	-
Atún	799	-	-	-	-	-	-	-	-
Ayanque	4427	-	-	-	-	-	-	-	-
Bagre	304	-	-	-	-	-	-	-	-
Barrilete	406	-	-	-	-	-	-	-	-
Bereche	4143	-	-	-	-	-	-	-	-
Bonito	426	-	-	-	-	1	-	-	-
Caballa	35801	-	-	-	-	0	-	-	-
Cabinza	2281	-	-	-	-	26	-	-	-
Cabrilla	2981	-	-	-	-	18	-	-	-
Cazón	46	-	-	-	-	-	-	-	-
Coco(Suco)	3313	-	-	-	-	-	-	-	-
Cojinoba	1351	-	-	-	-	26	-	-	-
Congrio	894	-	-	-	-	-	-	-	-
Corvina dorada	981	-	-	-	-	-	-	-	-
Corvina	294	-	-	-	-	2	-	-	-
Chita	299	-	-	-	-	-	-	-	-
Espejo	490	-	-	-	-	-	-	-	-
Fortuno	18	-	-	-	-	0	-	-	-
Guitarra	41	-	-	-	-	-	-	-	-
Jurel	347077	-	-	-	-	33	-	-	-
Lenguado	298	-	-	-	-	2	-	-	-
Lengueta	0	-	-	-	-	-	-	-	-
Lisa	8343	-	-	-	-	12	-	-	-
Lorna	5416	-	-	-	-	20	-	-	-
Machete	10462	-	-	-	-	-	-	-	-
Merluza	190195	-	-	-	-	-	-	65434	-
Mero	373	-	-	-	-	-	-	-	-
Mojarrilla	216	-	-	-	-	-	-	-	-
Ojo de uva	52	-	-	-	-	0	-	-	-
Pámpano	416	-	-	-	-	-	-	-	-
Peje blanco	1549	-	-	-	-	-	-	-	-
Pejerrey	5134	-	-	-	-	43	-	-	-
Perico	1013	-	-	-	-	-	-	-	-
Pez espada	4	-	-	-	-	-	-	-	-
Pez volador	86	-	-	-	-	-	-	-	-
Pintadilla	256	-	-	-	-	18	-	-	-
Raya águila	308	-	-	-	-	1	-	-	-
Raya	734	-	-	-	-	0	-	-	-
Robalo	45	-	-	-	-	-	-	-	-
Sardina	994708	-	-	-	-	-	-	-	-
Sierra	501	-	-	-	-	-	-	-	-

**3. ESPECIE / LUGAR  
1996**

Tiburón	1620	-	-	-	-	-	-	-	-
Tollo	1451	-	-	-	-	1	-	-	-
Trambollo	37	-	-	-	-	1	-	-	-
Vocador	439	-	-	-	-	-	-	-	-
Otros	169189	-	-	-	-	7	-	9	-
<b>MARISCOS</b>	<b>40522</b>	-	-	-	-	<b>285</b>	-	<b>1258</b>	<b>14869</b>
CRUSTACEOS	4689	-	-	-	-	64	-	730	-
Cangrejo	635	-	-	-	-	50	-	-	-
Langosta	17	-	-	-	-	-	-	-	-
Langostino	3851	-	-	-	-	-	-	730	-
Otros	186	-	-	-	-	14	-	-	-
MOLUSCOS	35108	-	-	-	-	206	-	528	14869
Abalón	676	-	-	-	-	-	-	-	-
Almeja	199	-	-	-	-	10	-	4	-
Caíamar	4261	-	-	-	-	42	-	-	-
Caracol	2359	-	-	-	-	39	-	-	-
Chanque	338	-	-	-	-	7	-	-	-
Choro	5086	-	-	-	-	3	-	-	-
Concha abanico	509	-	-	-	-	45	-	-	-
Concha negra	-	-	-	-	-	-	-	-	-
Concha rayada	-	-	-	-	-	-	-	-	-
Conchas	9	-	-	-	-	-	-	-	-
Lapa	161	-	-	-	-	7	-	-	-
Macha	328	-	-	-	-	-	-	-	-
Mejillón	13	-	-	-	-	7	-	-	-
Pota	20258	-	-	-	-	-	-	524	14869
Pulpo	856	-	-	-	-	32	-	-	-
Otros	55	-	-	-	-	14	-	-	-
EQUINODERMOS	725	-	-	-	-	15	-	-	-
Erizo	725	-	-	-	-	15	-	-	-
QUELONIOS	0	-	-	-	-	-	-	-	-
Tortuga	0	-	-	-	-	-	-	-	-
MAMIFEROS	4	-	-	-	-	-	-	-	-
Tonino	4	-	-	-	-	-	-	-	-
VEGETALES	8	-	-	-	-	7	-	-	-
Alga	8	-	-	-	-	7	-	-	-
<b>ESPECIES</b>	<b>TOTAL</b>	<b>Ite-Meca- Vila Vila</b>	<b>Los Palos</b>	<b>Playa Llóstay</b>	<b>La Yarada</b>	<b>Otros</b>	<b>FLOPESCA</b>	<b>BARCOS AR.FAC</b>	<b>BARCOS CAL-POTE.</b>

Fuente : Ministerio de Pesquería - Empresas Pesqueras - Capitanías de Puerto - IMARPE  
Procesamiento : Oficina de Estadística e Informática del IMARPE.

RMP-SVD-ECHP/mayo 1998

DESEMBARQUES DE LA PESQUERIA MARINA PERUANA 1996

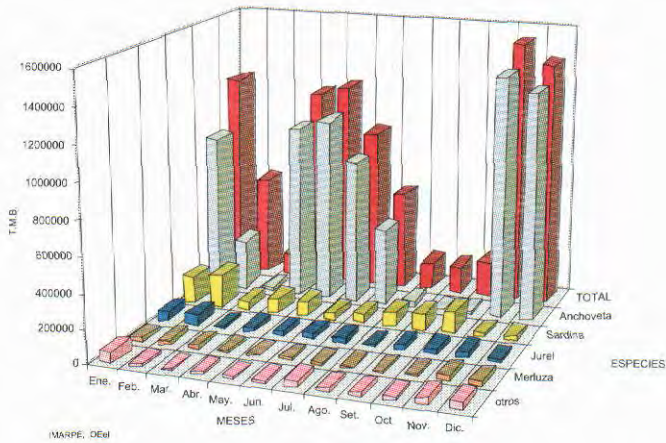

DESEMBARQUE DE LA PESQUERIA MARINA, ANCHOVETA Y SARDINA PERU 1996

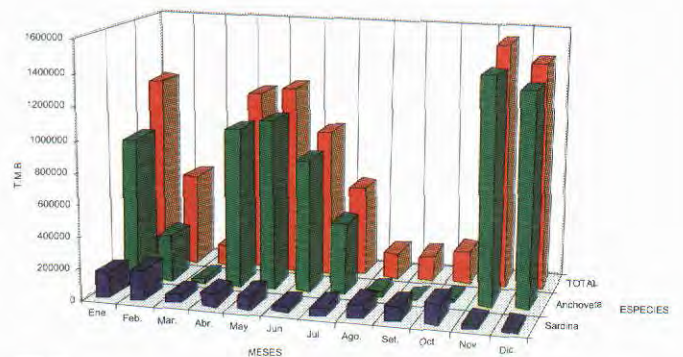

DESEMBARQUE DE LA PESQUERIA MARINA, MERLUZA PERU 1996

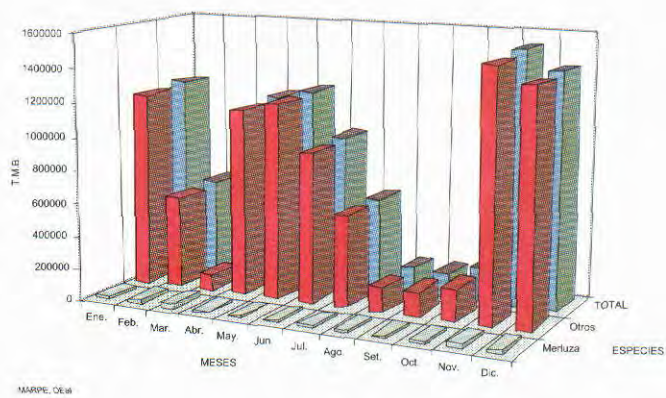

LUGARES CON MAYORES DESEMBARQUES PERU 1996

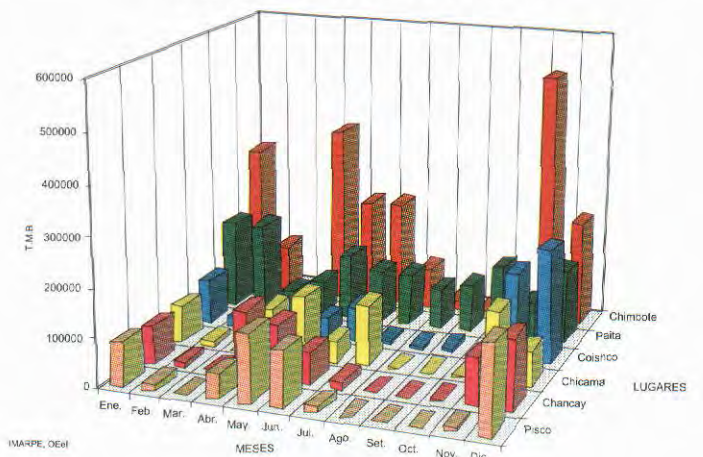



## **CUADROS**

**ESPECIES POR MESES 1997 (CUADRO 01)**

**LUGARES (PUERTOS) POR MESES 1997 (CUADRO 02)**

**ESPECIES POR LUGARES (PUERTOS) 1997 (CUADRO 03-01 AL 03-07)**

**GRAFICOS 1997**





**1. ESPECIE / MES  
1997**

CUADRO 01

**DESEMBARQUES DE LA PEQUERIA MARINA PERUANA  
POR ESPECIES SEGUN MESES  
PERU 1997 (ENE.-DIC.)  
toneladas**

ESPECIES	TOTAL	Ene.	Feb.	Mar.	Abr.	May.	Jun.	Jul.	Ago.	Sep.	Oct.	Nov.	Dic.
<b>TOTAL</b>	<b>7795447</b>	<b>1024212</b>	<b>316311</b>	<b>302309</b>	<b>1753598</b>	<b>1506297</b>	<b>708396</b>	<b>456532</b>	<b>146556</b>	<b>294368</b>	<b>398193</b>	<b>636411</b>	<b>252264</b>
<b>PECES</b>	<b>7742142</b>	<b>1018956</b>	<b>309959</b>	<b>297325</b>	<b>1746412</b>	<b>1501819</b>	<b>705597</b>	<b>451421</b>	<b>139152</b>	<b>291633</b>	<b>395882</b>	<b>634188</b>	<b>249798</b>
Aguja	151	17	29	19	11	14	4	3	5	5	3	14	27
Anchoveta	5857969	784771	212048	197655	1608244	1365398	601587	363212	0	59963	231599	383582	49910
Angelote	203	7	7	15	34	36	26	19	22	14	8	7	8
Atún	1621	211	422	149	91	19	77	117	91	167	149	108	20
Ayanque	2613	180	225	168	75	67	154	136	279	592	159	272	306
Bagre	154	30	25	24	9	6	14	11	10	6	7	7	5
Barrilete	813	15	113	33	75	9	51	22	73	25	42	92	263
Bereche	515	50	29	14	24	16	8	4	75	109	34	58	94
Bonito	12865	5729	5	2642	406	591	616	826	982	443	138	255	232
Caballa	181541	15408	2919	2704	5337	8474	15354	11873	45546	57619	3906	11265	1136
Cabinza	1541	230	301	223	218	76	51	72	58	111	101	69	31
Cabrilla	1726	223	111	67	78	79	130	119	165	147	167	147	293
Cazón	30	5	6	7	5	3	0	1	1	1	0	1	0
Coco (Suco)	1353	361	317	60	67	63	28	20	95	110	126	51	55
Cojinoba	333	44	52	63	28	37	11	4	27	15	48	2	2
Congrio	481	25	23	22	33	43	22	14	24	36	86	66	87
Corvina dorada	205	8	9	11	11	15	17	14	32	12	19	26	31
Corvina	106	10	12	13	6	8	5	7	7	7	9	8	14
Chita	220	47	37	21	13	12	7	10	15	20	8	21	9
Espejo	305	0	0	0	4	2	21	4	51	32	5	28	158
Fortuno	40	0	0	0	3	0	2	2	20	9	1	1	2
Guitarra	87	17	17	8	7	4	6	8	5	5	4	2	4
Jurel	348294	17527	9894	6296	20817	31816	6556	13964	59272	66716	39179	31209	43046
Lenguado	102	5	12	9	8	6	6	4	7	15	13	7	10
Lengüeta	0	-	0	-	-	-	-	-	0	0	0	0	0
Lisa	4327	364	716	510	144	235	256	318	396	268	90	261	749
Lorna	1814	230	626	264	150	55	20	61	38	83	130	62	95
Machete	3999	156	329	371	390	428	427	138	428	299	139	389	505
Merluza	175476	35470	36661	26736	29665	3088	4559	7562	7761	17199	704	3097	2954
Mero	88	3	7	2	4	4	10	14	9	3	6	12	14
Mojarrilla	232	17	25	15	13	7	5	5	13	11	14	14	93
Ojo de uva	33	2	5	5	2	4	2	2	4	3	2	1	1
Pámpano	238	26	42	18	6	3	3	3	28	44	31	11	23
Peje blanco	389	36	24	31	41	36	36	33	49	36	29	17	21
Pejerrey	4058	462	719	898	796	519	331	71	38	41	108	52	23
Perico	2985	279	598	294	41	4	5	7	32	29	97	543	1056
Pez espaca	24	0	0	-	0	2	1	3	3	3	8	3	1
Pez volador	128	57	9	0	-	-	-	-	1	-	16	33	12
Pintadilla	262	17	39	32	28	28	19	13	21	20	16	16	13
Raya águila	243	40	22	23	27	20	9	24	25	19	14	13	7
Raya	1482	40	42	1051	40	32	27	28	48	46	37	46	45
Robalo	9	1	1	1	1	1	0	1	0	0	1	1	1
Sardina	642691	107646	31586	28016	68265	58170	35893	30201	20127	14547	35517	134679	78044
Sierra	133	11	14	7	7	1	2	5	28	19	14	10	15
Tiburón	1692	22	69	129	162	102	172	138	281	186	199	109	123

**1. ESPECIE / MES  
1997**

Tollo	448	37	62	45	38	31	20	13	56	47	53	22	24
Trambollo	45	2	3	5	4	4	4	4	6	5	3	3	2
Vocador	26415	0	0	71	136	35	6303	1576	247	785	4486	5360	7416
Otros	461663	49118	11727	28578	10848	32216	30740	20735	2651	71741	78357	62136	62816
<b>MARISCOS</b>	<b>53154</b>	<b>5252</b>	<b>6350</b>	<b>4983</b>	<b>7185</b>	<b>4476</b>	<b>2792</b>	<b>5109</b>	<b>7397</b>	<b>2733</b>	<b>2310</b>	<b>2202</b>	<b>2365</b>
<b>CRUSTACEOS</b>	<b>6661</b>	<b>312</b>	<b>337</b>	<b>412</b>	<b>315</b>	<b>785</b>	<b>1388</b>	<b>977</b>	<b>1030</b>	<b>488</b>	<b>194</b>	<b>191</b>	<b>232</b>
Cangrejo	549	35	61	75	44	29	33	32	40	53	59	49	39
Langosta	38	3	3	2	2	2	2	2	1	19	2	0	0
Langostino	5967	253	252	324	263	748	1348	938	983	410	123	136	189
Otros	107	21	21	11	6	6	5	5	6	6	10	6	4
<b>MOLUSCOS</b>	<b>45788</b>	<b>4934</b>	<b>6010</b>	<b>4561</b>	<b>6865</b>	<b>3647</b>	<b>1293</b>	<b>4035</b>	<b>6319</b>	<b>2164</b>	<b>1986</b>	<b>1906</b>	<b>2068</b>
Abalón	2629	113	94	132	127	124	20	271	401	390	280	331	346
Almeja	274	15	22	31	15	20	19	24	28	21	27	31	21
Calamar	2915	2459	308	47	18	7	37	11	5	7	8	3	5
Caracol	5152	208	250	295	671	481	388	721	738	671	218	239	272
Chanque	595	47	82	69	77	35	6	51	64	56	37	33	38
Choro	7900	629	670	865	705	562	549	655	640	635	731	664	595
Concha abanico	1060	24	4	4	269	288	40	14	27	36	100	88	166
Concha negra	-	-	-	-	-	-	-	-	-	-	-	-	-
Concha rayada	-	-	-	-	-	-	-	-	-	-	-	-	-
Conchas	88	-	-	-	-	-	-	81	7	-	-	-	-
Lapa	143	11	27	17	17	13	9	11	7	6	7	7	11
Macha	2296	130	148	98	72	55	55	157	206	193	359	329	494
Mejillón	59	3	3	4	3	4	4	17	6	3	5	4	3
Pota	21619	1265	4352	2919	4841	1988	97	1849	4051	4	118	126	9
Pulpo	1046	30	49	77	50	69	67	173	138	142	96	47	108
Otros	12	0	1	3	0	1	2	-	1	0	0	4	0
<b>EQUINODERMOS</b>	<b>705</b>	<b>6</b>	<b>3</b>	<b>10</b>	<b>5</b>	<b>44</b>	<b>111</b>	<b>97</b>	<b>48</b>	<b>81</b>	<b>130</b>	<b>105</b>	<b>65</b>
Erizo	705	6	3	10	5	44	111	97	48	81	130	105	65
<b>QUELONIOS</b>	<b>3</b>	<b>0</b>	<b>0</b>	<b>0</b>	<b>-</b>	<b>-</b>	<b>-</b>	<b>0</b>	<b>1</b>	<b>0</b>	<b>0</b>	<b>1</b>	<b>1</b>
Tortuga	3	0	0	0	-	-	-	0	1	0	0	1	1
<b>MAMIFEROS</b>	<b>11</b>	<b>-</b>	<b>0</b>	<b>0</b>	<b>1</b>	<b>0</b>	<b>5</b>	<b>0</b>	<b>4</b>	<b>0</b>	<b>0</b>	<b>1</b>	<b>0</b>
Tonino	11	-	0	0	1	0	5	0	4	0	0	1	0
<b>VEGETALES</b>	<b>137</b>	<b>4</b>	<b>2</b>	<b>1</b>	<b>0</b>	<b>2</b>	<b>2</b>	<b>2</b>	<b>2</b>	<b>2</b>	<b>1</b>	<b>19</b>	<b>100</b>
Alga	137	4	2	1	0	2	2	2	2	2	1	19	100
<b>ESPECIES</b>	<b>TOTAL</b>	<b>Ene.</b>	<b>Feb.</b>	<b>Mar.</b>	<b>Abr.</b>	<b>May.</b>	<b>Jun.</b>	<b>Jul.</b>	<b>Ago.</b>	<b>Set.</b>	<b>Oct.</b>	<b>Nov.</b>	<b>Dic.</b>

Fuente: Ministerio de Pesquería - Empresas Pesqueras - Capitanías de Puerto - IMARPE.  
Procesamiento: Oficina de Estadística e Informática del IMARPE.

RMP-SVD-ECHP/mayo 1998

**2. LUGAR / MES**  
**1997**

CUADRO 02

DESEMBARQUES DE LA PESQUERIA MARINA PERUANA  
POR LUGARES (Puertos) SEGUN MESES  
PERU 1997 (ENE.-DIC.)  
toneladas

LUGARES	TOTAL	Ene.	Feb.	Mar.	Abr.	May.	Jun.	Jul.	Ago.	Set.	Oct.	Nov.	Dic.
TOTAL	7795447	1024212	316311	302309	1753598	1506297	708396	456532	146556	294368	398193	636411	252264
El Algarrobo	-	-	-	-	-	-	-	-	-	-	-	-	-
Puerto Pizarro	1421	132	112	85	140	101	134	95	143	105	141	122	111
Bocana	45	-	1	4	-	23	15	-	2	-	-	-	-
Caleta Cruz	6948	1161	1321	1271	616	527	727	432	340	233	103	66	151
Caleta Grau	32	5	1	2	6	3	1	3	2	2	3	2	2
Zorritos	3364	824	581	380	134	179	213	146	308	164	115	131	189
Bocapán	-	-	-	-	-	-	-	-	-	-	-	-	-
Acapulco	1040	72	66	72	71	34	26	69	106	60	132	91	241
Punta Mero	-	-	-	-	-	-	-	-	-	-	-	-	-
Punta Cancas	2396	242	219	131	403	215	185	132	263	283	137	97	89
Punta Negra	-	-	-	-	-	-	-	-	-	-	-	-	-
Máncora	4667	402	1215	671	1025	797	78	58	44	86	69	120	102
Los Organos	-	-	-	-	-	-	-	-	-	-	-	-	-
El Nuro	10448	331	226	-	-	293	180	123	140	235	198	4585	4137
Cabo Blanco	5952	-	-	27	1190	2088	892	566	240	495	271	85	98
Lobitos	-	-	-	-	-	-	-	-	-	-	-	-	-
Talara	11704	1621	1232	1002	2592	1447	417	292	396	1356	686	334	327
Negritos	-	-	-	-	-	-	-	-	-	-	-	-	-
Paita	700462	171114	27231	22787	71364	70616	54246	34088	69311	61902	85505	17955	14343
Parachique	405084	81038	5147	7137	80967	49194	46319	8832	29249	74529	2940	13190	6522
San José	3079	279	236	169	137	398	646	128	312	216	274	146	138
Pimentel	497	17	25	18	34	25	71	49	47	59	47	55	50
Santa Rosa	10370	877	1271	633	211	609	1117	547	676	933	1782	729	985
Pacasmayo	6452	-	-	-	-	-	-	-	-	48	-	6000	404
Chicama	604346	84529	37	254	128839	109336	114642	29902	134	21713	18720	57295	38945
Huanchaco	-	-	-	-	-	-	-	-	-	-	-	-	-
Huanchaquito	-	-	-	-	-	-	-	-	-	-	-	-	-
Salaverry	88776	14940	544	3824	13842	10953	4258	3996	1743	5157	1892	20779	7748
Caleta Mori	-	-	-	-	-	-	-	-	-	-	-	-	-
Coishco	511139	55293	6445	6740	142968	88387	42931	29699	7500	19323	19891	63719	28243
Chimbote	1307419	146034	28524	25096	465102	210760	64193	37756	23116	38781	33940	158123	75994
Samanco	73223	9970	81	122	23601	11107	3469	6313	746	389	319	9028	8078
Casma	193974	22328	-	2	79831	39868	8093	1514	-	-	920	37102	4316
Culebras	4192	202	233	373	383	533	1003	273	387	277	219	186	123
Huarmey	149840	5359	190	265	42823	44740	2003	860	560	487	7190	37624	7719
Puerto Chico	-	-	-	-	-	-	-	-	-	-	-	-	-
Supe	162192	2572	34	36	54179	46278	2206	34	88	69	11867	43611	1218
Caleta Vidal	-	-	-	-	-	-	-	-	-	-	-	-	-
Végueta	103611	1195	2	4	41147	30580	3260	2124	0	3	8418	16877	1
Carquin	745	65	67	79	54	64	59	80	50	46	51	75	55
Huacho	141318	7921	350	261	35469	41977	3765	5885	1744	1575	13563	26421	2367
Chancay	410273	19136	127	139	160570	105309	9962	24269	39	410	50508	38962	840
Ancón	917	72	100	94	91	92	122	120	116	58	52	-	-
Cajiao	157050	4103	426	585	31691	57913	8192	18268	279	246	20534	13822	991
TPZ Callao	-	-	-	-	-	-	-	-	-	-	-	-	-
Artesanal	-	-	-	-	-	-	-	-	-	-	-	-	-
Chorrillos	876	89	88	80	93	85	70	87	31	32	53	95	73

**2. LUGAR / MES  
1967**

Pucusana	41406	4809	281	225	13605	9801	164	5891	396	261	2053	3497	423
Chilca	-	-	-	-	-	-	-	-	-	-	-	-	-
Cerro Azul	-	-	-	-	-	-	-	-	-	-	-	-	-
Tambo de Mora	401714	54827	-	-	83656	137556	28108	47931	-	-	30384	18512	740
Pisco	973383	150414	24	677	244564	294064	79156	97300	28	16	62268	44402	470
San Andrés	8068	6210	104	94	108	253	129	228	205	176	178	210	173
La Puntilla	-	-	-	-	-	-	-	-	-	-	-	-	-
El Chaco	2362	198	168	190	166	139	192	238	247	222	285	174	143
El Chaco-Lagu.	-	-	-	-	-	-	-	-	-	-	-	-	-
Lagunilla	1097	89	122	140	9	-	-	112	114	174	104	102	131
Laguna Grande	4618	386	409	534	409	348	278	461	412	452	368	289	272
San Juan	4093	351	274	443	378	355	305	357	280	248	329	370	403
Lomas	2933	250	221	222	265	246	125	198	244	211	319	265	367
Chala	59	-	-	-	-	-	-	17	-	-	12	22	8
Atico	67525	3257	10005	21794	123	21012	5630	238	173	2648	909	148	1588
La Planchada	119658	7689	10234	42602	2041	27138	16739	2718	-	8212	88	-	2197
Ocoña	20	-	-	-	-	20	-	-	-	-	-	-	-
Camaná	-	-	-	-	-	-	-	-	-	-	-	-	-
Quilca	54	-	-	-	-	-	-	4	-	-	13	13	24
Matarani	156900	16967	25772	36450	2892	11927	31932	17591	198	10578	1969	237	387
Mollendo	93219	14672	17779	17286	662	496	26270	2503	25	8525	1445	27	3509
Ilo	741689	111472	150940	92066	5374	78228	145777	71393	899	31952	16712	403	36473
Ite	-	-	-	-	-	-	-	-	-	-	-	-	-
Meca	-	-	-	-	-	-	-	-	-	-	-	-	-
Vila Vila	2214	145	104	84	304	183	96	187	41	186	215	313	356
Ite-Meca-Vila Vila	-	-	-	-	-	-	-	-	-	-	-	-	-
Los Palos	-	-	-	-	-	-	-	-	-	-	-	-	-
Playa Llostay	-	-	-	-	-	-	-	-	-	-	-	-	-
La Yarada	-	-	-	-	-	-	-	-	-	-	-	-	-
Otros	-	-	-	-	-	-	-	-	-	-	-	-	-
BARCOS AR.FAC.	84787	21451	23742	17159	19409	-	-	653	1138	1235	-	-	-
BARCOS C.POTE.	5796	-	-	-	-	-	-	1752	4044	-	-	-	-
<b>LUGARES</b>	<b>TOTAL</b>	<b>Ene.</b>	<b>Feb.</b>	<b>Mar.</b>	<b>Abr.</b>	<b>May.</b>	<b>Jun.</b>	<b>Jul.</b>	<b>Ago.</b>	<b>Set.</b>	<b>Oct.</b>	<b>Nov.</b>	<b>Dic.</b>

Fuente: Ministerio de Pesquería - Empresas Pesqueras - Capitanías de Puerto - IMARPE.  
Procesamiento: Oficina de Estadística e Informática del IMARPE.

RMP-SVD-ECHP/mayo 1998

**3. ESPECIE / LUGAR**  
**1997**

CUADRO 03-01

DESEMBARQUES DE LA PESQUERIA MARINA PERUANA  
 POR ESPECIES SEGUN LUGARES (Puertos)  
 PERU 1997 (ENE.-DIC.)  
 toneladas

ESPECIES	TOTAL	El Algarrobo	Puerto Pizarro	Bocana	Clla Cruz	Clla Gra.	Zorritos	Bocapán	Acapulco	Punta Mero	Punta Cancas	Punta Negra	Máncora
TOTAL	7305184	-	1196	45	6765	26	3289	-	853	-	2326	-	4544
PESCADOS	7251879	-	1036	7	2034	17	1734	-	790	-	2315	-	2455
Aguja	151	-	10	-	2	-	9	-	4	-	3	-	54
Anchoveta	5857969	-	-	-	-	-	-	-	-	-	-	-	-
Angelote	203	-	42	-	35	0	100	-	13	-	5	-	2
Atún	1621	-	-	-	-	-	6	-	18	-	370	-	618
Ayancue	2613	-	99	-	28	0	7	-	19	-	140	-	58
Bagre	154	-	19	-	16	1	7	-	19	-	13	-	16
Barrilete	613	-	-	-	3	-	5	-	16	-	87	-	169
Bereche	515	-	27	-	60	-	28	-	25	-	196	-	27
Benito	12865	-	-	-	-	-	0	-	-	-	-	-	2
Caballa	181541	-	0	-	1	0	1	-	7	-	7	-	50
Cabinza	1541	-	127	-	0	-	1	-	-	-	-	-	0
Cabrilla	1726	-	111	-	54	2	493	-	206	-	150	-	9
Cazón	30	-	-	-	0	-	-	-	-	-	-	-	-
Coco (Suco)	1353	-	87	-	74	0	14	-	22	-	6	-	17
Cojinoba	333	-	0	-	-	0	13	-	5	-	22	-	1
Congrio	481	-	68	-	101	0	47	-	100	-	70	-	43
Corvina dorada	205	-	97	-	6	0	46	-	19	-	31	-	0
Corvina	106	-	8	-	5	0	6	-	16	-	7	-	1
Chita	220	-	6	-	0	0	-	-	0	-	-	-	0
Espejo	305	-	3	-	0	-	1	-	2	-	24	-	38
Fortuno	40	-	0	-	0	-	1	-	0	-	0	-	1
Guitarra	87	-	0	-	1	-	0	-	7	-	4	-	1
Jurel	348294	-	1	-	1	-	1	-	13	-	881	-	667
Lenguado	102	-	29	-	9	0	2	-	8	-	3	-	1
Lengüeta	0	-	-	-	-	-	-	-	-	-	-	-	-
Lisa	4327	-	2	-	1	0	0	-	0	-	85	-	84
Lorna	1614	-	-	-	-	-	-	-	-	-	-	-	-
Machete	3999	-	6	-	11	-	27	-	77	-	103	-	107
Merluza	175476	-	-	7	1524	0	791	-	0	-	11	-	344
Mero	88	-	13	-	1	0	52	-	5	-	5	-	1
Mojarrilla	232	-	-	-	-	-	-	-	-	-	-	-	-
Ojo de uva	33	-	1	-	0	-	9	-	14	-	0	-	0
Pámpano	238	-	16	-	4	0	0	-	9	-	7	-	8
Peje blanco	389	-	207	-	50	5	9	-	98	-	6	-	2
Pejerrey	4058	-	-	-	-	-	-	-	-	-	-	-	-
Perico	2985	-	2	-	0	0	5	-	7	-	54	-	19
Pez espada	24	-	-	-	-	-	-	-	0	-	0	-	1
Pez volador	128	-	-	-	-	-	-	-	-	-	-	-	-
Pintadilla	262	-	-	-	-	-	-	-	-	-	-	-	-
Raya águila	243	-	-	-	-	-	-	-	-	-	-	-	-
Raya	1482	-	35	-	12	9	2	-	26	-	14	-	10
Robalo	9	-	3	-	2	-	1	-	0	-	1	-	0
Sardina	642691	-	-	-	-	-	36	-	-	-	-	-	96
Sierra	133	-	17	-	31	0	14	-	35	-	8	-	8

**3. ESPECIE / LUGAR  
1997**

Tiburón	1692	-	-	-	-	-	-	-	-	-	-	-	-
Tollic	448	-	30	-	18	3	37	-	30	-	23	-	76
Trambollo	45	-	-	-	-	-	-	-	-	-	-	-	-
Vocador	26415	-	-	-	-	-	-	-	-	-	-	-	-
Otros	461663	-	195	-	165	3	38	-	157	-	47	-	47
<b>MARISCOS</b>	<b>53154</b>	<b>-</b>	<b>160</b>	<b>38</b>	<b>4731</b>	<b>9</b>	<b>1555</b>	<b>-</b>	<b>63</b>	<b>-</b>	<b>11</b>	<b>-</b>	<b>2089</b>
CRUSTACEOS	6661	-	110	-	2914	9	710	-	58	-	0	-	0
Gangrejo	549	-	-	-	-	-	-	-	-	-	-	-	-
Langosta	38	-	16	-	0	1	-	-	3	-	0	-	0
Langostino	5967	-	94	-	2914	8	710	-	55	-	0	-	0
Otros	107	-	-	-	-	-	-	-	-	-	-	-	0
MOLUSCOS	45788	-	50	38	1817	0	845	-	5	-	11	-	2089
Abalón	2629	-	-	-	-	-	-	-	-	-	-	-	-
Almeja	274	-	-	-	-	-	-	-	-	-	-	-	-
Calamar	2915	-	50	-	284	-	309	-	1	-	0	-	2
Caracol	5152	-	-	-	1	-	-	-	-	-	0	-	266
Chanque	595	-	-	-	-	-	-	-	-	-	-	-	-
Choro	7900	-	-	-	-	-	-	-	-	-	-	-	-
Concha abanico	1060	-	-	38	18	-	-	-	-	-	-	-	-
Concha negra	-	-	-	-	-	-	-	-	-	-	-	-	-
Concha rayada	-	-	-	-	-	-	-	-	-	-	-	-	-
Conchas	88	-	-	-	-	-	-	-	-	-	-	-	-
Lapa	143	-	-	-	-	-	-	-	-	-	-	-	-
Macha	2296	-	-	-	-	-	-	-	-	-	-	-	-
Mejillón	59	-	-	-	-	-	-	-	-	-	-	-	-
Pota	21619	-	-	-	1514	-	536	-	4	-	11	-	1821
Pulpo	1046	-	-	-	-	0	-	-	-	-	-	-	0
Otros	12	-	-	-	-	-	-	-	-	-	-	-	-
EQUINODERMOS	705	-	-	-	-	-	-	-	-	-	-	-	-
Erizo	705	-	-	-	-	-	-	-	-	-	-	-	-
QUELONIOS	3	-	-	-	-	-	-	-	-	-	-	-	-
Tortuga	3	-	-	-	-	-	-	-	-	-	-	-	-
MAMIFEROS	11	-	-	-	-	-	-	-	-	-	-	-	-
Tenino	11	-	-	-	-	-	-	-	-	-	-	-	-
VEGETALES	137	-	-	-	-	-	-	-	-	-	-	-	-
Alga	137	-	-	-	-	-	-	-	-	-	-	-	-
<b>ESPECIES</b>	<b>TOTAL</b>	<b>El</b>	<b>Puerto</b>	<b>Bocana</b>	<b>Ciña</b>	<b>Ciña</b>	<b>Zorritos</b>	<b>Bocapán</b>	<b>Acapulco</b>	<b>Punta</b>	<b>Punta</b>	<b>Punta</b>	<b>Máncora</b>
		<b>Algarrobo</b>	<b>Pizarro</b>		<b>Cruz</b>	<b>Grau</b>				<b>Mero</b>	<b>Cancas</b>	<b>Negra</b>	

Fuente: Ministerio de Pesquería - Empresas Pesqueras - Capitánías de Puerto - IMARPE  
 Procesamiento: Oficina de Estadística e Informática del IMARPE.

RMP-SVD-ECHP/mayo 1998.

**3. ESPECIE / LUGAR  
1997**

CUADRO 03-02

DESEMBARQUES DE LA PESQUERIA MARINA PERUANA  
POR ESPECIES SEGUN LUGARES (Puertos)  
PERU 1997 (ENE.-DIC.)  
toneladas

ESPECIES	TOTAL	Los Organos	El Niño	Cabo Blanco	Lobitos	Talara	Negritos	Paita	Parachique	San José	Pimentel	Santa Rosa	Pacasmayo
TOTAL	7795447	-	10448	5952	-	11704	-	700462	405084	3079	497	10370	6452
PESCADOS	7742142	-	10217	5940	-	3633	-	693456	403383	2906	479	10368	6452
Aguja	151	-	5	4	-	0	-	-	-	0	0	6	-
Anchoveta	5857969	-	-	0	-	-	-	115070	236441	0	0	0	-
Angelote	203	-	-	-	-	-	-	1	-	3	0	0	-
Atún	1621	-	1	5	-	23	-	561	-	0	0	2	-
Ayanque	2613	-	-	35	-	103	-	32	6	208	15	883	-
Bagre	154	-	-	0	-	0	-	-	-	2	2	47	-
Barrilete	813	-	-	114	-	5	-	0	-	55	0	36	-
Bereche	515	-	-	2	-	79	-	34	9	1	0	27	-
Bonito	12865	-	-	21	-	-	-	333	-	413	4	1216	-
Caballa	181541	-	451	1451	-	635	-	59531	48673	529	164	2356	6413
Cabinza	1541	-	1	50	-	20	-	0	-	0	1	13	-
Cabrilla	1726	-	0	36	-	33	-	24	2	12	103	169	4
Cazón	30	-	-	-	-	-	-	-	-	21	2	-	-
Coco (Suco)	1353	-	-	5	-	1	-	24	14	91	36	516	-
Cojinoba	333	-	-	0	-	-	-	2	-	0	0	0	-
Congric	481	-	0	3	-	7	-	15	2	0	6	4	-
Corvina dorada	205	-	-	-	-	-	-	-	-	3	1	0	-
Corvina	106	-	-	0	-	0	-	-	-	0	0	-	-
Chita	220	-	-	0	-	-	-	-	-	28	7	20	-
Espejo	305	-	-	52	-	183	-	0	-	-	-	-	-
Fortuno	40	-	-	31	-	2	-	-	-	-	-	-	-
Guitarra	87	-	-	0	-	0	-	15	2	24	1	0	-
Jurel	348294	-	5672	3085	-	1092	-	161829	11087	100	0	1136	-
Lenguado	102	-	-	0	-	-	-	1	0	4	0	1	-
Lengüeta	0	-	-	-	-	-	-	0	0	-	-	0	-
Lisa	4327	-	-	220	-	-	-	-	-	360	28	2649	-
Lorna	1814	-	-	0	-	-	-	15	9	33	15	294	-
Machete	3999	-	87	0	-	19	-	88	6	0	0	6	-
Merluza	175476	-	1290	774	-	1266	-	73904	8997	7	0	-	-
Mero	88	-	1	3	-	4	-	0	-	0	2	0	-
Mojarrilla	232	-	-	-	-	-	-	-	-	1	12	40	-
Ojo de uva	33	-	-	0	-	1	-	-	-	-	1	-	-
Pámpano	238	-	-	0	-	-	-	-	-	25	1	13	-
Peje blanco	389	-	-	1	-	6	-	0	-	-	2	-	-
Pejerrey	4058	-	-	-	-	0	-	-	-	0	0	0	-
Perico	2985	-	1	1	-	7	-	80	-	3	2	0	-
Pez espada	24	-	0	1	-	0	-	-	-	-	-	-	-
Pez volador	128	-	-	-	-	1	-	-	-	0	-	-	-
Pintadilla	262	-	-	0	-	-	-	-	-	2	3	0	-
Raya águila	243	-	-	-	-	0	-	-	-	113	2	0	-
Raya	1482	-	-	0	-	0	-	1003	-	202	5	29	-
Robalo	9	-	-	-	-	-	-	-	-	1	-	0	-
Sardina	642691	-	2619	-	-	79	-	136253	29320	416	4	878	35
Sierra	133	-	-	0	-	0	-	-	-	4	0	8	-

**3. ESPECIE / LUGAR  
1997**

Tiburón	1692	-	-	1	-	1	-	65	-	9	4	0	-
Tollo	448	-	-	1	-	0	-	14	0	81	29	1	-
Trambollo	45	-	-	-	-	-	-	-	-	0	2	1	-
Vocador	26415	-	-	-	-	0	-	25629	785	0	1	0	-
Otros	461663	-	89	44	-	66	-	118933	68030	155	24	17	-
<b>MARISCOS</b>	<b>53154</b>	<b>-</b>	<b>231</b>	<b>12</b>	<b>-</b>	<b>8071</b>	<b>-</b>	<b>7006</b>	<b>1701</b>	<b>173</b>	<b>18</b>	<b>2</b>	<b>-</b>
<b>CRUSTACEOS</b>	<b>6661</b>	<b>-</b>	<b>-</b>	<b>1</b>	<b>-</b>	<b>1</b>	<b>-</b>	<b>1211</b>	<b>825</b>	<b>169</b>	<b>15</b>	<b>2</b>	<b>-</b>
Cangrejo	549	-	-	-	-	-	-	-	-	0	15	2	-
Langosta	38	-	-	-	-	-	-	18	-	0	0	0	-
Langostino	5967	-	-	1	-	1	-	1193	825	166	-	0	-
Otros	107	-	-	-	-	-	-	-	-	3	0	0	-
<b>MOLUSCOS</b>	<b>45788</b>	<b>-</b>	<b>231</b>	<b>11</b>	<b>-</b>	<b>8070</b>	<b>-</b>	<b>5795</b>	<b>876</b>	<b>4</b>	<b>3</b>	<b>0</b>	<b>-</b>
Abalón	2629	-	-	-	-	1	-	-	-	-	-	-	-
Almeja	274	-	-	-	-	-	-	-	1	-	-	-	-
Calamar	2915	-	-	0	-	1004	-	1179	17	0	-	0	-
Caracol	5152	-	-	-	-	21	-	39	169	0	2	-	-
Chanque	595	-	-	-	-	-	-	-	-	-	-	-	-
Chora	7900	-	-	-	-	-	-	-	-	-	-	-	-
Concha abanico	1060	-	-	-	-	-	-	27	549	-	-	-	-
Concha negra	-	-	-	-	-	-	-	-	-	-	-	-	-
Concha rayada	-	-	-	-	-	-	-	-	-	-	-	-	-
Conchas	88	-	-	-	-	-	-	-	88	-	-	-	-
Lapa	143	-	-	-	-	-	-	-	-	-	-	-	-
Macha	2296	-	-	-	-	-	-	-	-	-	-	-	-
Mejillón	59	-	-	-	-	-	-	-	-	-	-	-	-
Pota	21619	-	231	11	-	7032	-	4547	-	-	-	0	-
Pulpo	1046	-	-	0	-	12	-	3	50	-	1	0	-
Otros	12	-	-	-	-	-	-	-	2	4	-	0	-
<b>EQUINODERMOS</b>	<b>705</b>	<b>-</b>	<b>-</b>	<b>-</b>	<b>-</b>	<b>-</b>	<b>-</b>	<b>-</b>	<b>-</b>	<b>-</b>	<b>-</b>	<b>-</b>	<b>-</b>
Erizo	705	-	-	-	-	-	-	-	-	-	-	-	-
<b>QUELONIOS</b>	<b>3</b>	<b>-</b>	<b>-</b>	<b>-</b>	<b>-</b>	<b>-</b>	<b>-</b>	<b>-</b>	<b>-</b>	<b>1</b>	<b>0</b>	<b>0</b>	<b>-</b>
Tortuga	3	-	-	-	-	-	-	-	-	1	0	0	-
<b>MAMIFEROS</b>	<b>11</b>	<b>-</b>	<b>-</b>	<b>-</b>	<b>-</b>	<b>-</b>	<b>-</b>	<b>-</b>	<b>-</b>	<b>2</b>	<b>0</b>	<b>0</b>	<b>-</b>
Tonino	11	-	-	-	-	-	-	-	-	2	0	0	-
<b>VEGETALES</b>	<b>137</b>	<b>-</b>	<b>-</b>	<b>-</b>	<b>-</b>	<b>-</b>	<b>-</b>	<b>-</b>	<b>-</b>	<b>-</b>	<b>2</b>	<b>-</b>	<b>-</b>
Alga	137	-	-	-	-	-	-	-	-	-	2	-	-
<b>ESPECIES</b>	<b>TOTAL</b>	<b>Los</b>	<b>El Niño</b>	<b>Cabo</b>	<b>Lobitos</b>	<b>Talara</b>	<b>Negritos</b>	<b>Paita</b>	<b>Parachique</b>	<b>San</b>	<b>Pimentel</b>	<b>Santa</b>	<b>Pacasmayo</b>
		<b>Organos</b>		<b>Blanco</b>						<b>José</b>		<b>Rosa</b>	

Fuente: Ministerio de Pesquería - Empresas Pesqueras - Capitanías de Puerto - IMARPE  
Procesamiento: Oficina de Estadística e Informática del IMARPE.

RMP-SVD-ECHP/mayo 1998



**3. ESPECIE / LUGAR**  
**1997**

CUADRO 03-03

**DESEMBARQUES DE LA PESQUERIA MARINA PERUANA**  
**POR ESPECIES SEGUN LUGARES (Puertos)**  
**PERU 1997 (ENE.-DIC.)**  
 toneladas

ESPECIES	TOTAL	Chicama	Huancabamba	Huanchacuito	Salaverry	Ciña Mor	Coishco	Chimbote	Samanco	Casma	Culebras	Huarmey	Puerto Chico
TOTAL	7795447	604346	-	-	88776	-	511139	1307419	73223	193974	4192	149840	-
PESCADOS	7742142	604346	-	-	88774	-	511139	1307047	73212	193961	3869	149840	-
Aguja	151	-	-	-	0	-	-	31	-	-	0	-	-
Anchoveta	5857969	494026	-	-	41387	-	307735	897579	51429	119969	-	124291	-
Angelote	203	0	-	-	1	-	-	0	-	-	0	-	-
Atún	1621	-	-	-	0	-	-	16	-	-	-	-	-
Ayanque	2613	2	-	-	5	-	-	199	47	-	4	-	-
Bagre	154	-	-	-	0	-	-	0	-	-	-	-	-
Barrilete	613	0	-	-	9	-	-	78	0	-	12	2	-
Bereche	515	-	-	-	-	-	-	-	-	-	-	-	-
Bonito	12865	28	-	-	8482	-	-	245	31	-	281	3	-
Caballa	181541	8	-	-	3548	-	1145	29846	113	-	418	146	-
Cabinza	1541	6	-	-	9	-	-	44	51	-	58	-	-
Cabrilla	1726	0	-	-	0	-	-	17	1	-	4	-	-
Cazón	30	-	-	-	2	-	-	0	-	-	1	-	-
Coco (Suco)	1353	9	-	-	15	-	-	240	121	-	0	-	-
Cojinoba	333	1	-	-	3	-	-	4	-	-	2	-	-
Congrio	481	0	-	-	0	-	-	0	-	-	1	-	-
Corvina dorada	205	-	-	-	-	-	-	-	-	-	-	-	-
Corvina	106	0	-	-	0	-	-	0	-	-	0	-	-
Chita	220	2	-	-	5	-	-	3	0	-	3	-	-
Espejo	305	-	-	-	-	-	-	-	1	-	-	-	-
Fortuno	40	-	-	-	-	-	-	0	-	-	5	-	-
Guitarra	87	0	-	-	1	-	-	0	0	-	0	-	-
Jurel	348294	38095	-	-	13450	-	35218	68333	-	-	24	1988	-
Lenguado	102	0	-	-	1	-	-	3	0	-	4	-	-
Lengüeta	0	-	-	-	-	-	-	-	-	-	-	-	-
Lisa	4327	77	-	-	65	-	-	115	48	-	4	-	-
Lorna	1814	7	-	-	3	-	-	187	2	-	14	24	-
Machete	3999	0	-	-	73	-	-	365	2	-	8	12	-
Merluza	175476	-	-	-	1823	-	-	0	-	-	-	-	-
Mero	88	0	-	-	-	-	-	0	-	-	0	-	-
Mojarrilla	232	0	-	-	0	-	-	108	8	-	-	-	-
Ojo de uva	33	-	-	-	-	-	-	0	-	-	0	-	-
Pámpano	238	1	-	-	2	-	-	5	50	-	2	-	-
Peje blanco	389	-	-	-	-	-	-	0	-	-	-	-	-
Pejerrey	4058	0	-	-	0	-	-	132	109	-	1139	155	-
Perico	2985	0	-	-	310	-	-	1029	12	-	64	-	-
Pez espada	24	-	-	-	-	-	-	1	-	-	0	-	-
Pez volador	128	-	-	-	-	-	-	-	-	-	-	-	-
Pintadilla	262	2	-	-	1	-	-	6	0	-	8	-	-
Raya águila	243	-	-	-	9	-	-	0	0	-	6	-	-
Raya	1482	1	-	-	0	-	-	11	-	-	0	-	-
Robalo	9	0	-	-	1	-	-	0	-	-	-	-	-
Sardina	642691	15507	-	-	10113	-	83675	255064	18080	54884	1734	13138	-
Sierra	133	0	-	-	0	-	-	3	1	-	0	-	-

**3. ESPECIE / LUGAR  
1997**

Tiburón	1692	3	-	-	128	-	-	508	-	-	12	-	-
Tollo	448	17	-	-	2	-	-	17	-	-	1	-	-
Trambollo	45	-	-	-	-	-	-	1	-	-	3	-	-
Vocador	26415	-	-	-	-	-	-	-	-	-	0	-	-
Otros	461663	56554	-	-	9326	-	83366	52855	3106	19108	57	10081	-
<b>MARISCOS</b>	<b>53154</b>	<b>-</b>	<b>-</b>	<b>-</b>	<b>2</b>	<b>-</b>	<b>-</b>	<b>372</b>	<b>11</b>	<b>13</b>	<b>323</b>	<b>-</b>	<b>-</b>
<b>CRUSTACEOS</b>	<b>6661</b>	<b>-</b>	<b>-</b>	<b>-</b>	<b>1</b>	<b>-</b>	<b>-</b>	<b>3</b>	<b>-</b>	<b>-</b>	<b>1</b>	<b>-</b>	<b>-</b>
Cangrejo	549	-	-	-	1	-	-	3	-	-	1	-	-
Langosta	38	-	-	-	-	-	-	-	-	-	-	-	-
Langostino	5967	-	-	-	-	-	-	-	-	-	-	-	-
Otros	107	-	-	-	-	-	-	-	-	-	-	-	-
<b>MOLUSCOS</b>	<b>45788</b>	<b>-</b>	<b>-</b>	<b>-</b>	<b>1</b>	<b>-</b>	<b>-</b>	<b>369</b>	<b>11</b>	<b>13</b>	<b>322</b>	<b>-</b>	<b>-</b>
Abalón	2629	-	-	-	-	-	-	-	-	-	-	-	-
Almeja	274	-	-	-	1	-	-	5	-	-	-	-	-
Calamar	2915	-	-	-	-	-	-	0	10	-	11	-	-
Caracol	5152	-	-	-	-	-	-	321	1	13	168	-	-
Chanque	595	-	-	-	-	-	-	1	-	-	4	-	-
Choro	7900	-	-	-	-	-	-	-	-	-	-	-	-
Concha abanico	1060	-	-	-	-	-	-	13	-	-	-	-	-
Concha negra	-	-	-	-	-	-	-	-	-	-	-	-	-
Concha rayada	-	-	-	-	-	-	-	-	-	-	-	-	-
Conchas	88	-	-	-	-	-	-	-	-	-	-	-	-
Lapa	143	-	-	-	-	-	-	-	-	-	11	-	-
Macha	2296	-	-	-	-	-	-	-	-	-	-	-	-
Mejillón	59	-	-	-	-	-	-	-	-	-	-	-	-
Pota	21619	-	-	-	-	-	-	-	-	-	51	-	-
Pulpo	1046	-	-	-	-	-	-	29	-	-	77	-	-
Otros	12	-	-	-	-	-	-	0	-	-	0	-	-
<b>EQUINOQUEROS</b>	<b>705</b>	<b>-</b>	<b>-</b>	<b>-</b>	<b>-</b>	<b>-</b>	<b>-</b>	<b>-</b>	<b>-</b>	<b>-</b>	<b>-</b>	<b>-</b>	<b>-</b>
Erizo	705	-	-	-	-	-	-	-	-	-	-	-	-
<b>QUELONIOS</b>	<b>3</b>	<b>-</b>	<b>-</b>	<b>-</b>	<b>2</b>	<b>-</b>	<b>-</b>	<b>0</b>	<b>-</b>	<b>-</b>	<b>0</b>	<b>-</b>	<b>-</b>
Tortuga	3	-	-	-	2	-	-	0	-	-	0	-	-
<b>MAMIFEROS</b>	<b>11</b>	<b>1</b>	<b>-</b>	<b>-</b>	<b>0</b>	<b>-</b>	<b>-</b>	<b>-</b>	<b>-</b>	<b>-</b>	<b>-</b>	<b>-</b>	<b>-</b>
Tonino	11	1	-	-	0	-	-	-	-	-	-	-	-
<b>VEGETALES</b>	<b>137</b>	<b>-</b>	<b>-</b>	<b>-</b>	<b>-</b>	<b>-</b>	<b>-</b>	<b>-</b>	<b>-</b>	<b>-</b>	<b>-</b>	<b>-</b>	<b>-</b>
Alga	137	-	-	-	-	-	-	-	-	-	-	-	-
<b>ESPECIES</b>	<b>TOTAL</b>	<b>Chicama</b>	<b>Huanchaco</b>	<b>Huanchaquito</b>	<b>Salaverry</b>	<b>Ciña Mori</b>	<b>Coishco</b>	<b>Chimbote</b>	<b>Samanco</b>	<b>Casma</b>	<b>Culebras</b>	<b>Huarmey</b>	<b>Puerto Chico</b>

Fuente : Ministerio de Pesquería - Empresas Pesqueras - Capitanías de Puerto - IMARPE  
Procesamiento : Oficina de Estadística e Informática del IMARPE.

RMP-SVD-ECHP/mayo 1998.

**3. ESPECIE / LUGAR**  
**1997**

CUADRO 03-04

DESEMBARQUES DE LA PESQUERIA MARINA PERUANA  
 POR ESPECIES SEGUN LUGARES (Puertos)  
 PERU 1997 (ENE.-DIC.)  
 toneladas

ESPECIES	TOTAL	Supe	Ciudad Vidal	Végueta	Carquín	Huacho	Chancay	Ancón	Callao	TPZ Callao	Artesanal	Chorrillos	Pucusana
TOTAL	7795447	162192	-	103611	745	141318	410273	917	157050	-	-	876	41406
PESCADOS	7742142	162192	-	103611	684	140958	410254	753	156850	-	-	833	41210
Aguja	151	-	-	-	1	0	2	4	0	-	-	0	-
Anchoveta	5857969	159502	-	100316	38	128138	407509	1	149737	-	-	0	39451
Angelote	203	-	-	-	-	0	0	0	0	-	-	0	-
Atún	1621	-	-	-	-	0	-	1	-	-	-	-	0
Ayanque	2613	-	-	4	70	270	50	19	29	-	-	235	5
Bagre	154	-	-	-	-	0	0	0	2	-	-	2	-
Barrilete	813	-	-	-	0	118	10	6	1	-	-	0	56
Bereche	515	-	-	-	-	-	-	-	-	-	-	-	-
Bonito	12865	10	-	-	0	1253	40	36	48	-	-	12	230
Caballa	181541	12	-	1	90	1310	127	120	141	-	-	11	400
Cabinza	1541	-	-	0	8	190	29	61	82	-	-	17	47
Cabrilla	1726	-	-	0	1	12	1	16	18	-	-	14	6
Cazón	30	-	-	-	0	2	1	-	1	-	-	-	-
Coco(Suco)	1353	-	-	1	2	13	5	0	8	-	-	18	0
Cojinoba	333	-	-	-	0	1	0	2	2	-	-	1	0
Congrio	481	-	-	0	1	0	1	0	0	-	-	0	-
Corvina dorada	205	-	-	-	-	-	-	-	-	-	-	-	-
Corvina	106	-	-	0	-	12	1	1	0	-	-	0	0
Chita	220	-	-	2	4	11	17	4	3	-	-	17	2
Espejo	305	-	-	-	-	-	-	-	-	-	-	0	-
Fortuno	40	-	-	-	-	0	-	-	-	-	-	-	-
Guitarra	87	-	-	-	0	4	1	4	1	-	-	3	-
Jurel	348294	-	-	0	-	2921	0	0	1763	-	-	3	2
Lenguado	102	-	-	0	1	3	1	4	2	-	-	4	0
Lengueta	0	-	-	-	-	-	-	-	-	-	-	-	-
Lisa	4327	-	-	3	8	128	84	61	131	-	-	57	7
Lorna	1814	-	-	4	133	251	104	49	65	-	-	78	16
Machete	3999	86	-	0	10	934	205	1	35	-	-	50	97
Merluza	175476	-	-	-	-	-	-	-	-	-	-	-	-
Mero	88	-	-	0	-	0	0	0	0	-	-	0	-
Mojarrilla	232	-	-	1	30	6	5	1	3	-	-	4	0
Ojo de uva	33	-	-	-	-	0	-	-	0	-	-	0	0
Pámpano	238	-	-	0	1	32	4	3	2	-	-	2	1
Peje blanco	389	-	-	-	-	0	1	0	-	-	-	-	-
Pejerrey	4058	-	-	4	234	144	232	185	186	-	-	227	192
Perico	2985	-	-	-	-	117	22	8	20	-	-	1	146
Pez espada	24	-	-	-	-	-	-	-	-	-	-	0	-
Pez volador	128	-	-	-	-	0	-	-	-	-	-	0	-
Pintadilla	262	-	-	0	13	8	15	23	20	-	-	27	3
Raya águila	243	-	-	-	-	-	7	2	5	-	-	8	20
Raya	1482	-	-	0	0	46	15	0	0	-	-	1	-
Robalo	9	-	-	-	0	0	0	-	-	-	-	0	-
Sardina	642691	2483	-	3271	0	4954	871	1	4505	-	-	5	328
Sierra	133	-	-	0	1	0	0	0	0	-	-	1	-

**3. ESPECIE / LUGAR  
1997**

Tiburón	1692	-	-	-	-	37	22	69	15	-	-	3	124
Tollo	448	-	-	-	1	10	3	0	1	-	-	5	1
Trambollo	45	-	-	-	0	0	2	1	3	-	-	7	1
Vocador	26415	-	-	-	-	0	-	0	0	-	-	-	-
Otros	461663	99	-	4	37	33	867	70	21	-	-	20	75
<b>MARISCOS</b>	<b>53154</b>	<b>-</b>	<b>-</b>	<b>-</b>	<b>61</b>	<b>360</b>	<b>19</b>	<b>164</b>	<b>200</b>	<b>-</b>	<b>-</b>	<b>43</b>	<b>196</b>
<b>CRUSTACEOS</b>	<b>6661</b>	<b>-</b>	<b>-</b>	<b>-</b>	<b>61</b>	<b>14</b>	<b>16</b>	<b>8</b>	<b>22</b>	<b>-</b>	<b>-</b>	<b>11</b>	<b>2</b>
Cangrejo	549	-	-	-	61	5	16	8	21	-	-	11	2
Langosta	38	-	-	-	0	-	-	0	-	-	-	-	-
Langostino	5967	-	-	-	-	-	-	-	-	-	-	-	-
Otros	107	-	-	-	-	9	-	-	1	-	-	-	-
<b>MOLUSCOS</b>	<b>45788</b>	<b>-</b>	<b>-</b>	<b>-</b>	<b>0</b>	<b>346</b>	<b>3</b>	<b>156</b>	<b>178</b>	<b>-</b>	<b>-</b>	<b>32</b>	<b>194</b>
Abalón	2629	-	-	-	-	-	-	-	0	-	-	-	-
Almeja	274	-	-	-	-	-	-	0	3	-	-	-	-
Calamar	2915	-	-	-	-	28	-	6	8	-	-	2	5
Caracol	5152	-	-	-	-	281	3	142	114	-	-	23	116
Chanque	595	-	-	-	0	10	0	3	13	-	-	2	6
Choro	7900	-	-	-	-	-	0	-	0	-	-	-	-
Concha abanico	1060	-	-	-	-	-	-	-	1	-	-	-	-
Concha negra	-	-	-	-	-	-	-	-	-	-	-	-	-
Concha rayada	-	-	-	-	-	-	-	-	-	-	-	-	-
Conchas	88	-	-	-	-	-	-	-	-	-	-	-	-
Lapa	143	-	-	-	-	0	-	1	1	-	-	0	0
Macha	2296	-	-	-	-	-	-	-	0	-	-	-	-
Mejillón	59	-	-	-	-	-	-	-	-	-	-	-	-
Pota	21619	-	-	-	-	0	-	1	30	-	-	4	30
Pulpo	1046	-	-	-	-	27	0	3	8	-	-	1	33
Otros	12	-	-	-	-	-	-	0	0	-	-	-	4
<b>EQUINODERMOS</b>	<b>705</b>	<b>-</b>	<b>-</b>	<b>-</b>	<b>-</b>	<b>-</b>	<b>-</b>	<b>-</b>	<b>-</b>	<b>-</b>	<b>-</b>	<b>-</b>	<b>-</b>
Erizo	705	-	-	-	-	-	-	-	-	-	-	-	-
<b>QUELONIOS</b>	<b>3</b>	<b>-</b>	<b>-</b>	<b>-</b>	<b>-</b>	<b>-</b>	<b>-</b>	<b>-</b>	<b>0</b>	<b>-</b>	<b>-</b>	<b>-</b>	<b>-</b>
Tortuga	3	-	-	-	-	-	-	-	0	-	-	-	-
<b>MAMIFEROS</b>	<b>11</b>	<b>-</b>	<b>-</b>	<b>-</b>	<b>-</b>	<b>-</b>	<b>-</b>	<b>-</b>	<b>-</b>	<b>-</b>	<b>-</b>	<b>0</b>	<b>-</b>
Tonino	11	-	-	-	-	-	-	-	-	-	-	0	-
<b>VEGETALES</b>	<b>137</b>	<b>-</b>	<b>-</b>	<b>-</b>	<b>-</b>	<b>-</b>	<b>-</b>	<b>-</b>	<b>-</b>	<b>-</b>	<b>-</b>	<b>-</b>	<b>-</b>
Alga	137	-	-	-	-	-	-	-	-	-	-	-	-
<b>ESPECIES</b>	<b>TOTAL</b>	<b>Supé</b>	<b>Ciña</b>	<b>Végueta</b>	<b>Carquín</b>	<b>Huacho</b>	<b>Chancay</b>	<b>Ancón</b>	<b>Callao</b>	<b>TPZ</b>	<b>Artesanal</b>	<b>Cnorrillos</b>	<b>Pucusana</b>
			<b>Vidal</b>							<b>Callao</b>			

Fuente: Ministerio de Pesquería - Empresas Pescueras - Capitanías de Puerto - IMARPE  
 Procesamiento: Oficina de Estadística e Informática del IMARPE.

RMP-SVD-ECHP/mayo 1998

**3. ESPECIE / LUGAR**  
**1997**

CUADRO 03-05

DESEMBARQUES DE LA PESQUERIA MARINA PERUANA  
 POR ESPECIES SEGUN LUGARES (Puertos)  
 PERU 1997 (ENE.-DIC.)  
 toneladas

ESPECIES	TCTAL	Chilca	Cerro Azul	Tambo Mora	Pisco	San Andrés	La Puntilla	El Chaco	El Chaco-Lagunilla	Laguni la	Laguna Grande	San Juan	Lomas
TOTAL	7795447	-	-	401714	973383	8068	-	2362	-	1097	4618	4093	2933
PESCADOS	7742142	-	-	401443	973229	7297	-	254	-	243	317	867	804
Aguja	151	-	-	-	-	0	-	0	-	-	-	-	-
Anchoveta	5857969	-	-	401443	969194	-	-	-	-	-	-	-	0
Angelcote	203	-	-	-	-	0	-	-	-	0	-	-	-
Atún	1621	-	-	-	0	-	-	-	-	-	-	-	-
Ayanque	2613	-	-	-	-	22	-	11	-	9	-	-	0
Bagre	154	-	-	-	-	-	-	-	-	-	-	4	-
Barrilete	813	-	-	-	-	5	-	21	-	0	0	-	1
Bereche	515	-	-	-	-	-	-	-	-	-	-	-	-
Bonito	12865	-	-	-	7	103	-	18	-	3	1	12	4
Caballa	181541	-	-	-	10	6401	-	49	-	10	4	13	0
Cabinza	1541	-	-	-	-	163	-	10	-	36	220	68	0
Cabrilla	1726	-	-	-	-	37	-	0	-	15	7	53	2
Cazón	30	-	-	-	-	-	-	-	-	-	-	-	-
Coco(Suco)	1353	-	-	-	-	12	-	0	-	0	-	0	0
Cojinoba	333	-	-	-	-	20	-	-	-	39	15	88	0
Congrio	481	-	-	-	-	0	-	-	-	0	-	8	0
Corvina dorada	205	-	-	-	-	-	-	-	-	-	-	-	-
Corvina	106	-	-	-	-	7	-	0	-	1	2	5	13
Chita	220	-	-	-	-	11	-	0	-	1	1	1	66
Espejo	305	-	-	-	-	1	-	-	-	0	-	-	-
Fortuno	40	-	-	-	-	-	-	-	-	-	-	-	-
Guitarra	87	-	-	-	-	17	-	-	-	1	-	0	-
Jurel	348294	-	-	-	-	25	-	1	-	4	33	62	0
Lengüado	102	-	-	-	-	5	-	0	-	2	0	10	1
Lengüeta	0	-	-	-	-	-	-	-	-	-	-	-	-
Lisa	4327	-	-	-	-	57	-	25	-	11	1	2	0
Lorna	1814	-	-	-	-	11	-	2	-	4	-	127	5
Machete	3999	-	-	-	-	1	-	0	-	9	-	6	15
Merluza	175476	-	-	-	-	-	-	-	-	-	-	-	-
Mero	88	-	-	-	-	0	-	-	-	0	-	1	0
Mojarrilla	232	-	-	-	-	12	-	1	-	0	0	-	-
Ojo de uva	33	-	-	-	-	1	-	-	-	1	0	1	0
Pámpano	238	-	-	-	-	20	-	0	-	1	-	0	-
Peje blanco	389	-	-	-	-	0	-	-	-	-	-	0	-
Pejerrey	4058	-	-	-	-	121	-	105	-	50	9	9	531
Perico	2985	-	-	-	0	20	-	8	-	2	0	9	10
Pez espada	24	-	-	-	10	-	-	-	-	-	-	-	-
Pez volador	128	-	-	-	-	-	-	-	-	-	-	5	44
Pintadilla	262	-	-	-	-	19	-	1	-	19	8	57	4
Raya águila	243	-	-	-	-	48	-	1	-	7	0	6	8
Raya	1482	-	-	-	-	24	-	0	-	1	-	1	0
Robalo	9	-	-	-	-	-	-	-	-	-	-	-	-
Sardina	642691	-	-	-	3870	5	-	-	-	0	1	194	7
Sierra	133	-	-	-	-	1	-	-	-	1	-	-	-

**3. ESPECIE / LUGAR  
1997**

Tiburón	1692	-	-	-	30	2	-	-	-	-	-	4	15
Tollo	448	-	-	-	-	11	-	1	-	4	-	12	2
Trambollo	45	-	-	-	-	14	-	-	-	6	0	1	0
Vocador	26415	-	-	-	-	-	-	-	-	-	-	-	-
Otros	461663	-	-	-	108	101	-	0	-	6	15	108	76
<b>MARISCOS</b>	<b>53154</b>	<b>-</b>	<b>-</b>	<b>271</b>	<b>154</b>	<b>770</b>	<b>-</b>	<b>2108</b>	<b>-</b>	<b>854</b>	<b>4272</b>	<b>3226</b>	<b>2126</b>
<b>CRUSTACEOS</b>	<b>6661</b>	<b>-</b>	<b>-</b>	<b>-</b>	<b>-</b>	<b>28</b>	<b>-</b>	<b>33</b>	<b>-</b>	<b>35</b>	<b>290</b>	<b>7</b>	<b>13</b>
Cangrejo	549	-	-	-	-	28	-	33	-	35	290	7	8
Langosta	38	-	-	-	-	-	-	-	-	-	-	-	-
Langostino	5967	-	-	-	-	-	-	-	-	-	-	-	-
Otros	107	-	-	-	-	-	-	-	-	-	-	0	5
<b>MOLUSCOS</b>	<b>45788</b>	<b>-</b>	<b>-</b>	<b>271</b>	<b>154</b>	<b>742</b>	<b>-</b>	<b>2075</b>	<b>-</b>	<b>819</b>	<b>3926</b>	<b>2976</b>	<b>2104</b>
Abalón	2629	-	-	-	137	0	-	-	-	69	29	26	77
Almeja	274	-	-	-	-	11	-	3	-	14	227	1	0
Calamar	2915	-	-	-	-	-	-	-	-	-	-	0	-
Caracoi	5152	-	-	-	-	471	-	59	-	284	983	344	47
Chanque	595	-	-	-	-	2	-	0	-	2	16	118	26
Choro	7900	-	-	-	3	168	-	1967	-	364	2288	2365	16
Concha abanico	1060	-	-	-	-	46	-	45	-	36	287	-	-
Concha negra	-	-	-	-	-	-	-	-	-	-	-	-	-
Concha rayada	-	-	-	-	-	-	-	-	-	-	-	-	-
Conchas	88	-	-	-	-	-	-	-	-	-	-	-	-
Lapa	143	-	-	-	-	2	-	0	-	1	13	11	10
Macha	2296	-	-	271	-	-	-	-	-	-	-	6	1916
Mejillón	59	-	-	-	14	-	-	-	-	-	45	-	-
Pota	21619	-	-	-	-	-	-	-	-	-	-	-	-
Pulpo	1046	-	-	-	-	42	-	1	-	49	36	105	12
Otros	12	-	-	-	-	0	-	0	-	-	2	-	0
<b>EQUINODERMOS</b>	<b>705</b>	<b>-</b>	<b>-</b>	<b>-</b>	<b>-</b>	<b>-</b>	<b>-</b>	<b>-</b>	<b>-</b>	<b>0</b>	<b>56</b>	<b>243</b>	<b>9</b>
Erizo	705	-	-	-	-	-	-	-	-	0	56	243	9
<b>QUELONIOS</b>	<b>3</b>	<b>-</b>	<b>-</b>	<b>-</b>	<b>-</b>	<b>-</b>	<b>-</b>	<b>-</b>	<b>-</b>	<b>-</b>	<b>-</b>	<b>-</b>	<b>0</b>
Tortuga	3	-	-	-	-	-	-	-	-	-	-	-	0
<b>MAMIFEROS</b>	<b>11</b>	<b>-</b>	<b>-</b>	<b>-</b>	<b>-</b>	<b>-</b>	<b>-</b>	<b>-</b>	<b>-</b>	<b>-</b>	<b>-</b>	<b>-</b>	<b>3</b>
Tonino	11	-	-	-	-	-	-	-	-	-	-	-	3
<b>VEGETALES</b>	<b>137</b>	<b>-</b>	<b>-</b>	<b>-</b>	<b>-</b>	<b>1</b>	<b>-</b>	<b>-</b>	<b>-</b>	<b>-</b>	<b>29</b>	<b>-</b>	<b>-</b>
Alga	137	-	-	-	-	1	-	-	-	-	29	-	-
<b>ESPECIES</b>	<b>TOTAL</b>	<b>Chilca</b>	<b>Cerro Azul</b>	<b>Tambo Mora</b>	<b>Pisco</b>	<b>San Andrés</b>	<b>La Puntilla</b>	<b>El Chaco</b>	<b>El Chaco-Lagunilla</b>	<b>Lagunilla</b>	<b>Laguna Grande</b>	<b>San Juan</b>	<b>Lomas</b>

Fuente: Ministerio de Pesquería - Empresas Pescueras - Capitanías de Puerto - IMARPE  
Procesamiento: Oficina de Estadística e Informática del IMARPE.

RMP-SVD-ECHP/mayo 1998.

**3. ESPECIE / LUGAR  
1997**

CUADRO 03-06

DESEMBARQUES DE LA PESQUERIA MARINA PERUANA  
POR ESPECIES SEGUN LUGARES (Puertos)  
PERU 1997 (ENE.-DIC.)  
toneladas

ESPECIES	TOTAL	Chala	Atico	La Planchada	Ocoña	Camaná	Quilca	Matarani	Mollendo	Lo	Ite	Meca	Vila Vila
TOTAL	7795447	59	67525	119658	20	-	54	156900	93219	741689	-	-	2214
PESCADOS	7742142	-	66360	119658	20	-	-	155629	92993	739383	-	-	1240
Aguja	151	-	-	-	-	-	-	4	-	12	-	-	0
Anchoveta	5857969	-	64162	119643	-	-	-	151410	76729	702670	-	-	99
Angelote	203	-	-	-	-	-	-	-	-	0	-	-	1
Atún	1621	-	-	-	-	-	-	-	-	0	-	-	-
Ayanque	2613	-	-	-	-	-	-	-	-	-	-	-	0
Bagre	154	-	-	-	-	-	-	-	-	4	-	-	0
Barrilete	813	-	-	-	-	-	-	4	-	0	-	-	-
Bereche	515	-	-	-	-	-	-	-	-	-	-	-	-
Bonito	12865	-	3	-	-	-	-	0	-	19	-	-	8
Caballa	181541	-	73	-	-	-	-	72	16003	948	-	-	239
Cabinza	1541	-	26	-	-	-	-	1	-	194	-	-	8
Cabrilla	1726	-	20	-	-	-	-	58	-	16	-	-	20
Cazón	30	-	-	-	-	-	-	-	-	-	-	-	-
Coco(Suco)	1353	-	-	-	-	-	-	-	-	0	-	-	2
Cojinoba	333	-	40	-	-	-	-	1	-	70	-	-	1
Congrio	481	-	2	-	-	-	-	2	-	0	-	-	0
Corvina dorada	205	-	-	-	-	-	-	-	-	-	-	-	-
Corvina	106	-	0	-	-	-	-	5	-	7	-	-	9
Chita	220	-	0	-	-	-	-	0	-	4	-	-	2
Espejo	305	-	-	-	-	-	-	-	-	-	-	-	0
Fortuno	40	-	-	-	-	-	-	-	-	-	-	-	-
Guitarra	87	-	0	-	-	-	-	0	-	0	-	-	0
Jurel	348294	-	126	-	-	-	-	88	-	516	-	-	43
Lenguado	102	-	1	-	-	-	-	1	-	0	-	-	1
Lengüeta	0	-	-	-	-	-	-	-	-	-	-	-	-
Lisa	4327	-	-	-	-	-	-	0	-	12	-	-	2
Lorna	1814	-	0	-	-	-	-	328	-	21	-	-	13
Machete	3999	-	120	15	10	-	-	38	-	1362	-	-	9
Merluza	175476	-	-	-	-	-	-	-	-	0	-	-	-
Mero	88	-	0	-	-	-	-	0	-	0	-	-	0
Mojarrilla	232	-	-	-	-	-	-	-	-	-	-	-	-
Ojo de uva	33	-	3	-	-	-	-	1	-	0	-	-	0
Pámpano	238	-	-	-	-	-	-	-	-	28	-	-	1
Peje blanco	389	-	-	-	-	-	-	-	-	-	-	-	-
Pejerrey	4058	-	0	-	-	-	-	120	-	138	-	-	37
Perico	2985	-	1	-	-	-	-	265	-	286	-	-	474
Pez espada	24	-	-	-	-	-	-	0	-	9	-	-	2
Pez volador	128	-	2	-	-	-	-	42	-	19	-	-	15
Pintadilla	262	-	6	-	-	-	-	1	-	5	-	-	9
Raya águila	243	-	-	-	-	-	-	-	-	-	-	-	1
Raya	1482	-	2	-	-	-	-	6	-	6	-	-	21
Robalo	9	-	-	-	-	-	-	-	-	0	-	-	0
Sardina	642691	-	22	-	10	-	-	38	-	194	-	-	2
Sierra	133	-	-	-	-	-	-	-	-	-	-	-	-

**3. ESPECIE / LUGAR**  
**1997**

Tiburón	1692	-	10	-	-	-	-	102	-	330	-	-	198
Tollo	448	-	0	-	-	-	-	0	-	3	-	-	14
Trambollo	45	-	0	-	-	-	-	-	-	2	-	-	1
Vocador	26415	-	0	-	-	-	-	-	-	-	-	-	-
Otros	461663	-	1741	-	-	-	-	3042	261	32508	-	-	8
<b>MARISCOS</b>	<b>53154</b>	<b>59</b>	<b>1055</b>	<b>-</b>	<b>-</b>	<b>-</b>	<b>54</b>	<b>1271</b>	<b>226</b>	<b>2306</b>	<b>-</b>	<b>-</b>	<b>974</b>
<b>CRUSTACEOS</b>	<b>6661</b>	<b>-</b>	<b>4</b>	<b>-</b>	<b>-</b>	<b>-</b>	<b>-</b>	<b>8</b>	<b>-</b>	<b>50</b>	<b>-</b>	<b>-</b>	<b>29</b>
Cangrejo	549	-	-	-	-	-	-	-	-	-	-	-	2
Langosta	38	-	-	-	-	-	-	-	-	-	-	-	-
Langostino	5967	-	-	-	-	-	-	-	-	-	-	-	-
Otros	107	-	4	-	-	-	-	8	-	50	-	-	27
<b>MOLUSCOS</b>	<b>45788</b>	<b>59</b>	<b>710</b>	<b>-</b>	<b>-</b>	<b>-</b>	<b>54</b>	<b>1249</b>	<b>226</b>	<b>2215</b>	<b>-</b>	<b>-</b>	<b>944</b>
Abalón	2629	59	260	-	-	-	50	348	200	845	-	-	528
Almeja	274	-	0	-	-	-	-	4	-	3	-	-	1
Calamar	2915	-	-	-	-	-	-	-	-	-	-	-	-
Caracol	5152	-	228	-	-	-	-	248	9	639	-	-	160
Chanque	595	-	31	-	-	-	-	57	-	196	-	-	108
Choro	7900	-	54	-	-	-	-	461	10	130	-	-	74
Concha abanico	1060	-	0	-	-	-	-	-	-	0	-	-	0
Concha negra	-	-	-	-	-	-	-	-	-	-	-	-	-
Concha rayada	-	-	-	-	-	-	-	-	-	-	-	-	-
Conchas	88	-	-	-	-	-	-	-	-	-	-	-	-
Lapa	143	-	45	-	-	-	-	14	-	23	-	-	12
Macha	2296	-	0	-	-	-	-	5	7	91	-	-	-
Mejillón	59	-	-	-	-	-	-	-	-	-	-	-	-
Pota	21619	-	-	-	-	-	-	-	-	-	-	-	-
Pulpo	1046	-	92	-	-	-	4	112	0	288	-	-	61
Otros	12	-	-	-	-	-	-	-	-	-	-	-	-
<b>EQUINODERMOS</b>	<b>705</b>	<b>-</b>	<b>341</b>	<b>-</b>	<b>-</b>	<b>-</b>	<b>-</b>	<b>14</b>	<b>-</b>	<b>41</b>	<b>-</b>	<b>-</b>	<b>1</b>
Erizo	705	-	341	-	-	-	-	14	-	41	-	-	1
<b>QUELONIOS</b>	<b>3</b>	<b>-</b>	<b>0</b>	<b>-</b>	<b>-</b>	<b>-</b>	<b>-</b>	<b>-</b>	<b>-</b>	<b>0</b>	<b>-</b>	<b>-</b>	<b>-</b>
Tortuga	3	-	0	-	-	-	-	-	-	0	-	-	-
<b>MAMIFEROS</b>	<b>11</b>	<b>-</b>	<b>5</b>	<b>-</b>	<b>-</b>	<b>-</b>	<b>-</b>	<b>-</b>	<b>-</b>	<b>-</b>	<b>-</b>	<b>-</b>	<b>-</b>
Tonino	11	-	5	-	-	-	-	-	-	-	-	-	-
<b>VEGETALES</b>	<b>137</b>	<b>-</b>	<b>105</b>	<b>-</b>	<b>-</b>	<b>-</b>	<b>-</b>	<b>-</b>	<b>-</b>	<b>-</b>	<b>-</b>	<b>-</b>	<b>-</b>
Alga	137	-	105	-	-	-	-	-	-	-	-	-	-
<b>ESPECIES</b>	<b>TOTAL</b>	<b>Chala</b>	<b>Atico</b>	<b>La</b>	<b>Ocofia</b>	<b>Camaná</b>	<b>Quitca</b>	<b>Matarani</b>	<b>Mollendo</b>	<b>Ilo</b>	<b>Ite</b>	<b>Meca</b>	<b>Vila</b>
				<b>Planchada</b>									<b>Vila</b>

Fuente: Ministerio de Pesquería - Empresas Pesqueras - Capitanías de Puerto - IMARPE  
 Procesamiento: Oficina de Estadística e Informática del IMARPE.

RMP-SVD-ECHP/mayo 1998



**3. ESPECIE / LUGAR  
1997**

CUADRO 03-07

DESEMBARQUES DE LA PESQUERIA MARINA PERUANA  
POR ESPECIES SEGUN LUGARES (P.Lertos)  
PERU 1997 (ENE.-DIC.)  
toneladas

ESPECIES	TOTAL	Ite-Meca- Villa Vila	Los Pacios	Playa Llóstay	La Yarada	Otros	FLOPESCA	BARCOS AR.FAC	BARCOS CAL-POTE
TOTAL	7795447	-	-	-	-	-	-	84787	5796
PESCADOS	7742142	-	-	-	-	-	-	84787	-
Aguja	151	-	-	-	-	-	-	-	-
Anchoveta	5857969	-	-	-	-	-	-	-	-
Angelote	203	-	-	-	-	-	-	-	-
Atún	1621	-	-	-	-	-	-	-	-
Ayanque	2613	-	-	-	-	-	-	-	-
Bagre	154	-	-	-	-	-	-	-	-
Barrilete	813	-	-	-	-	-	-	-	-
Bereche	515	-	-	-	-	-	-	-	-
Bonito	12865	-	-	-	-	-	-	-	-
Caballa	181541	-	-	-	-	-	-	14	-
Cabinza	1541	-	-	-	-	-	-	-	-
Cabrilla	1726	-	-	-	-	-	-	-	-
Cazón	30	-	-	-	-	-	-	-	-
Coco(Suco)	1353	-	-	-	-	-	-	-	-
Cojinoba	333	-	-	-	-	-	-	-	-
Congrio	481	-	-	-	-	-	-	-	-
Corvina dorada	205	-	-	-	-	-	-	-	-
Corvina	106	-	-	-	-	-	-	-	-
Chita	220	-	-	-	-	-	-	-	-
Espejo	305	-	-	-	-	-	-	-	-
Fortuno	40	-	-	-	-	-	-	-	-
Guitarra	87	-	-	-	-	-	-	-	-
Jurel	348294	-	-	-	-	-	-	35	-
Lenguado	102	-	-	-	-	-	-	-	-
Lengueta	0	-	-	-	-	-	-	-	-
Lisa	4327	-	-	-	-	-	-	-	-
Lorna	1814	-	-	-	-	-	-	0	-
Machete	3999	-	-	-	-	-	-	-	-
Merluza	175476	-	-	-	-	-	-	84738	-
Mero	68	-	-	-	-	-	-	-	-
Mojarrilla	232	-	-	-	-	-	-	-	-
Ojo de uva	33	-	-	-	-	-	-	-	-
Pámpano	238	-	-	-	-	-	-	-	-
Peje blanco	389	-	-	-	-	-	-	-	-
Pejerrey	4058	-	-	-	-	-	-	-	-
Perico	2985	-	-	-	-	-	-	-	-
Pez espada	24	-	-	-	-	-	-	-	-
Pez volador	128	-	-	-	-	-	-	-	-
Pintadilla	262	-	-	-	-	-	-	-	-
Raya águila	243	-	-	-	-	-	-	-	-
Raya	1482	-	-	-	-	-	-	-	-
Robalo	9	-	-	-	-	-	-	-	-
Sardina	642691	-	-	-	-	-	-	-	-
Sierra	133	-	-	-	-	-	-	-	-

**3. ESPECIE / LUGAR  
1997**

Tiburón	1692	-	-	-	-	-	-	-	-	-
Tollo	448	-	-	-	-	-	-	-	-	-
Trambollo	45	-	-	-	-	-	-	-	-	-
Vocador	26415	-	-	-	-	-	-	-	-	-
Otros	461663	-	-	-	-	-	-	-	-	-
<b>MARISCOS</b>	<b>53154</b>	-	-	-	-	-	-	-	-	<b>5796</b>
CRUSTACEOS	6661	-	-	-	-	-	-	-	-	-
Cangrejo	549	-	-	-	-	-	-	-	-	-
Langosta	38	-	-	-	-	-	-	-	-	-
Langostino	5967	-	-	-	-	-	-	-	-	-
Otros	107	-	-	-	-	-	-	-	-	-
MOLUSCOS	45788	-	-	-	-	-	-	-	-	5796
Abalón	2629	-	-	-	-	-	-	-	-	-
Almeja	274	-	-	-	-	-	-	-	-	-
Calamar	2915	-	-	-	-	-	-	-	-	-
Caracol	5152	-	-	-	-	-	-	-	-	-
Chanque	595	-	-	-	-	-	-	-	-	-
Choro	7900	-	-	-	-	-	-	-	-	-
Concha abanico	1060	-	-	-	-	-	-	-	-	-
Concha negra	-	-	-	-	-	-	-	-	-	-
Concha rayada	-	-	-	-	-	-	-	-	-	-
Conchas	88	-	-	-	-	-	-	-	-	-
Lapa	143	-	-	-	-	-	-	-	-	-
Macha	2296	-	-	-	-	-	-	-	-	-
Mejillón	59	-	-	-	-	-	-	-	-	-
Pota	21619	-	-	-	-	-	-	-	-	5796
Pulpo	1046	-	-	-	-	-	-	-	-	-
Otros	12	-	-	-	-	-	-	-	-	-
EQUINODERMOS	705	-	-	-	-	-	-	-	-	-
Erizo	705	-	-	-	-	-	-	-	-	-
QUELONIOS	3	-	-	-	-	-	-	-	-	-
Tortuga	3	-	-	-	-	-	-	-	-	-
MAMIFEROS	11	-	-	-	-	-	-	-	-	-
Tonino	11	-	-	-	-	-	-	-	-	-
VEGETALES	137	-	-	-	-	-	-	-	-	-
Alga	137	-	-	-	-	-	-	-	-	-
ESPECIES	TOTAL	Ite-Meca- Vila Vila	Los Palos	Playa Llostay	La Yarada	Otros	FLOPESCA	BARCOS AR.FAC	BARCOS CAL-POTE	

Fuente : Ministerio de Pesquería - Empresas Pesqueras - Capitanías de Puerto - IMARPE  
Procesamiento : Oficina de Estadística e Informática del IMARPE.

RMP-SVD-ECHP/mayo 1998

DESEMBARQUE DE LA PESQUERIA MARINA PERUANA 1997

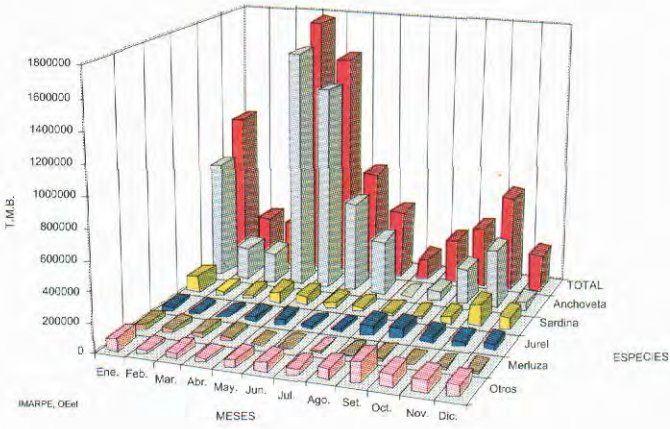

DESEMBARQUE DE LA PESQUERIA MARINA, ANCHOVETA Y SARDINA PERU 1997

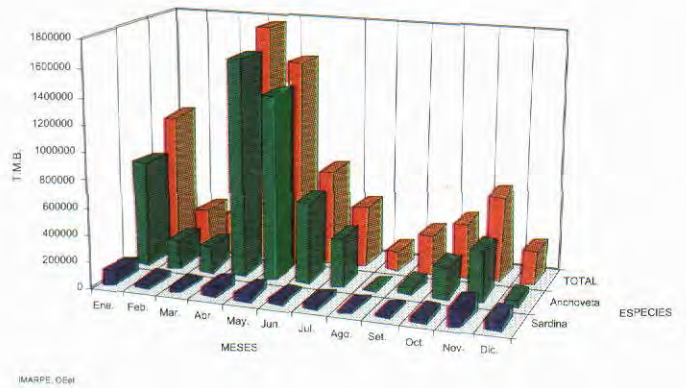

DESEMBARQUE DE LA PESQUERIA MARINA, MERLUZA PERU 1997

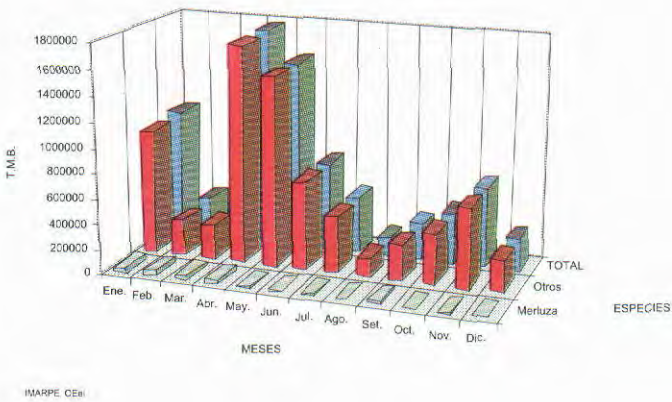

LUGARES CON MAYORES DESEMBARQUES. PERU 1997

